VŠE O LEO TV A JEJÍM PROGRAMU!

magazín LEO

www.leo.cz

LÁ[illegible]VÉ EROT[illegible]

9 2010
69,90 Kč
3,99 €

20 LET KRÁLEM V DŽUNGLI EROTIKY

DAŠ SI KOTĚ, NEBO SAMICI?

SASHA

SUSANA

LOLITKY NA WEBU

DOBRÁ ADRESA

TIFFANY

INTIMNÍ PIERCING

PÍCHÁNÍ TROCHU JINAK

KITTY

AIMEE SWEET

GLAMOUR A VZRUŠENÍ Z FETIŠE

MIMO MÍSU

LATEX – NOVÁ DIMENZE VZRUŠENÍ

Mládeži do 18 let neprodejné!

69,90 Kč/3,99 € Číslo 9/2010

18

SUSANA SPEARS – SOFT & SEXY!

ALFA-SAMEC EROTICKÉ DŽUNGLE • NEZBYTNÁ MĚSÍČNÍ DÁVKA EROTIKY PRO KAŽDÉHO • NONSTOP ČÍSLO JEDNA NA ČESKÉM TRHU

HANČINA BOŽSKÁ PRDELKA ZÍSKALA TITUL FOTKA MĚSÍCE • SECOND HAND: NABÍDKA DOBŘE ZACVIČENÝCH MILENEK • NEJNOVĚJŠÍ DRBY Z LEO TV

POUZE PRE SLOVENSKO! NEW!

SMS FLIRT ZOZNAMKA

FLIRT 978

TN, NM, PN: Príjemná samička, 21-ročná VŠ hľadá nadržaného žrebca na super sex. Príď si to so mnou užiť! Zdravie je nutné.

FLIRT 979

Trnava: Hľadám sympatického muža, zanedbávaného a osamelého na občasný sex u mňa doma. Tešim sa na teba!

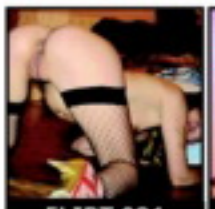

FLIRT 981

SSK: Nemáš zábrany? Chceš si so mnou užiť tvrdo aj nežne? Tak sa mi ozvi! Na všetkom sa vopred dohodneme. Už sa na teba tešim!

FLIRT 982

PD: Hľadám chlapa bez ohľadu na vek, ktorý sa dobrovoľne stane mojou hračkou na potešenie a bude si priať byť v mojej moci.

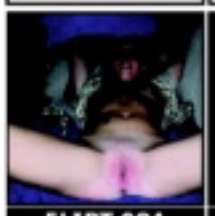

FLIRT 984

VSK: Hľadám chlapa bez ohľadu na vek, ktorý sa dobrovoľne stane mojou hračkou na potešenie a bude si priať byť v mojej moci.

FLIRT 985

NR: Sexi žena v strednom veku hľadá muža na sex. Nenechaj ma dlho čakať. Už ma poriadne páli moja štrbinka. Ozvi sa mi!

FLIRT 987

BA, SC, PK, GA: Práve sa hrám so svojou kundou, ale to ma tak nedokáže uspokojiť, ako dotyk mužskej pevnej ruky.

FLIRT 988

Prešov: Chceš ho zasunúť do mojej ríšky? Tak na čo čakáš? Ozvi sa príjemnej blondýna v strednom veku, ktorá ti dovolí takmer všetko.

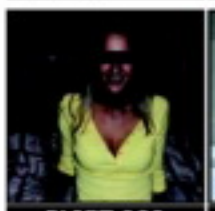

FLIRT 990

BR: Príjemná blondýnka spríjemní chvíle mužovi v strednom veku. Urobme si dobre navzájom! Tešim sa na stretnutie s tebou.

FLIRT 991

VSK: Žena hľadá muža od 35 do 55 rokov. Chcem zažiť pekný a nespútaný sex. Všetko po vzájomnej dohode.

AKO ODPOVEDAŤ NA INZERÁTY:
Napíš SMS v tvare: FLIRT (mezera) ČÍSLO BOXU (mezera) TVOJ TEXT a pošli na číslo 7505.

Powered by Mavenac, ucr. zástupca Magyfon s.r.o. P.O.BOX 22, 85005 Bratislava, 1,50 Eur/40 Sk/SMS s DPH, t. 10 Eur/30 Sk/min s DPH, 18+

PŘIJĎ SI HO K NÁM VYHONIT!

PORNOKABINY
VŠE, CO SI JEN DOKÁŽETE PŘEDSTAVIT.
Součástí PORNOKABIN je i prodejna erotického zboží.

ADRESY PRODEJEN + otevírací doby: ▼▼▼
EROTIC STORE XXX

PRAHA 1, Hybernská 38
Po-Pá 9.00-06.00 hod.
So-Ne 12.00-06.00 hod.
Tel.: 224 219 882
NOČNÍ PROVOZ!

OSTRAVA, Pivovarská 1504/8
Po-Ne 9.00-05.00 hod.
Tel.: 596 112 634
NOČNÍ PROVOZ!

PRAHA 8, Křižíkova 10/308
Po-Pá 9.00-21.00 hod.
So-Ne 12.00-21.00 hod.
Tel.: 224 816 587

BRNO, Plotní 27
Po-Pá 9.00-21.00 hod.
So-Ne 11.00-21.00 hod.
Tel.: 543 254 094

LEPŠÍ A PEVNĚJŠÍ EREKCE!

BUĎ SI JISTÝ V POSTELI!

100% VÝKON DO HODINY

více informací a objednávky:
602 238 666, 371 593 428
www.intim-kapsle.cz

DOPLNĚK STRAVY

LEO TV SEZNAMKA

Nabízíme vám výběr z jediné televizní erotické seznamky v ČR. Každý večer desítky nadržených žen a dívek hledají v LEO TV nové milence. Staň se jím i TY!

EXKLUZIVNĚ

Kdo by měl odvahu na vášnivá diskrétní setkání v mileneckém vztahu, ten ať neváhá a pošle mi SMS. Ozvu se, sejdeme se...

TVSEZ KAMCA26

Jsi sympatický muž, který má úroveň a ví, co žena jako já očekává a chce? V tom případě se mi ozvi a uvidíš, že nebudeš litovat!

TVSEZ DITA27

Neustále sexuálně nažhavená slečna, která je teď sama hledá někoho, kdo má také víc než kladný vztah k sexu a chce si užívat!

TVSEZ IRCA24

Hledá se muž, který umí být něžný, ale také vášnivý... Mám sex víc než ráda, jsem v současnosti sama a přiznávám, že mi to moc chybí.

TVSEZ MILUSE29

Hledá se příjemný, milý a také v sexu schopný muž, který by se pravidelně staral o moje tělo a orgasmy. Líbit se to bude jistě i tobě!

TVSEZ OLINKA31

Jsem vdaná, ale sexuálně už dost dlouho nespokojená, a tak hledám diskrétního muže pro občasná vzrušující setkání.

TVSEZ DARINA30

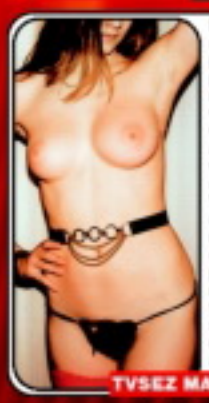

Hledá se sympaťák pro nezávazný vztah a hlavně vzrušující sex! Věk ani stav není důležitý, podstatné jsou tvé schopnosti a výdrž!

TVSEZ MARTA26

SMS POŠLETE na číslo 909 03 50 ve tvaru např.:
TVSEZ mezera ANNA27 mezera VÁŠ TEXT

Podej si inzerát a užij si! Napiš SMS:
TVSEZ mezera TEXT INZERÁTU
a pošli ji na číslo 909 03 50
Zpětí dostanou PIN kód a número pro vyzvedávání odpovědí z tvé SMS schránky

LEO TV

Morava:

Už mě nebaví být jen slečnou do postele a tak se potřebuji seznámit s pánem, který ví co chce. 23/172, atraktivní, VŠ. V sexu se nebráním ničemu a mám na něj stále chuť.

SMS: **POR ROMANA** + text zprávy na č. 909 55 30

Volat můžeš na č. 909 556 666-kód 50

Východní Čechy:

Nejsem žádná kráska, ale to neznamená, že nemám srdce na pravém místě. Ozvi se, budu moc ráda, protože se nebojím seznámení.

SMS: **POR ESTER** + text zprávy na č. 909 55 30

Volat můžeš na č. 909 556 666-kód 18

Praha, stř. Čechy:

Zklamaná žena na úrovni hledá touto cestou jistotu partnerského vztahu. Už nechci žít jen ve lži. Prý nikdy není pozdě. Tak pojďme začít znovu!

SMS: **POR MARIE** + text zprávy na č. 909 55 30

Volat můžeš na č. 909 556 666-kód 20

Celá Morava:

Byla jsem dost vytížená a neměla jsem čas na vztah, proto jsem se konečně rozhodla hledat mladšího muže, který rozbije ledy a připomene mi, jak krásné je milovat.

SMS: **POR SIMONA** + text zprávy na č. 909 55 30

Volat můžeš na č. 909 556 666-kód 43

Západní Čechy:

Teď nebo nikdy. Nikdy jsem nebyla pro tuto formu seznámení, ale zkusit se má vše... Myslím na to, jak si to rozdáme. Chceš mě?

SMS: **POR VERCA** + text zprávy na č. 909 55 30

Volat můžeš na č. 909 556 666-kód 66

Celé Čechy:

Trochu odvážná holka by se ráda seznámila s nějakým rošťákem. Jsem mazlivá kočička s hebkou pletí. Najdeš klíč k mému srdci?

SMS: **POR HELGA** + text zprávy na č. 909 55 30

Volat můžeš na č. 909 556 666-kód 72

Zvýšený tarif - 30 Kč/SMS, 55 Kč/min, vč. DPH, Provozuje TOPIC PRESS s.r.o., info@topicpress.cz, www.topicpress.cz. Pro starší 18 let. Ilustrační foto.

LEO vychází měsíčně

ročník: 21
číslo: 9
vychází: 2. 8. 2010
cena: 69,- Kč; 3,- €
cena s DVD: 149,- Kč; 7,- €

Šéfredaktor
Miloš Bárta
tel.: 281 090 625
e-mail: milos.barta@pk62.cz

Fotograf
Martin Jansa
tel.: 608 322 488
e-mail: martin.jansa@pk62.cz

Grafik
Solton
tel.: 281 090 605
e-mail: solton@pk62.cz

Podatelna
Andrea Zemanová
tel.: 281 090 604

Manažer marketingu
tel.: 281 090 677

Inzerce a reklama
Pavel Mojžíš
(vedoucí)
tel.: 281 090 612
e-mail: pavel.mojzis@pk62.cz

Adresa redakce
Leo, P.O.Box 163
Černokostelecká 20/2020
100 31 Praha 10
e-mail: leo@pk62.cz

Předplatné
Distribuci pro předplatitele v zastoupení vydavatele provádí
A.L.L. Production, s. r. o.,
P.O.Box 732, 111 21 Praha 1

Smluvní vztah mezi vydavatelem a předplatitelem se řídí Všeobecnými smluvními podmínkami pro předplatitele.

Objednávky předplatného
tel.: 840 306 090
fax: 234 092 813
e-mail: predplatne@predplatne.cz

Vydavatel
PK 62, a. s., Bohdalecká 6/1420
101 00 Praha 10, IČO: 26211416
DIČ: CZ26211416
tel.: 281 090 601, fax: 281 090 622
www.pk62.cz, www.leo.cz

Vedoucí výroby
Ing. Iva Drbalová, tel.: 281 090 619
e-mail: iva.drbalova@pk62.cz

Sekretariát
Monika Ludvíková
tel.: 281 090 601
e-mail: sekretariat@pk62.cz

Fakturace a honoráře
tel.: 281 090 614
e-mail: fakturace@pk62.cz

Distribuce
Ivana Přibyslavská (ředitelka)
tel.: 281 090 656
fax: 281 090 620
e-mail: ivana.pribyslavska@pk62.cz
Lenka Chalupová
tel.: 281 090 621
e-mail: lenka.chalupova@pk62.cz
Tereza Šimková, Lucie Štěpánková
fax/tel.: 281 090 620
e-mail: distribuce@pk62.cz

Obrazový archiv
Blanka Kohoutová
Jana Mantalová
tel.: 281 090 613
e-mail: archiv@pk62.cz

Recepce
tel.: 281 090 611

Repro
Reprostudio RF Hobby, s. r. o.
Bohdalecká 8
101 00 Praha 10
Milan Drudík (vedoucí)
tel.: 281 000 754
e-mail: milan.drudik@rf-hobby.cz

Tiskne
Česká Unigrafie, a. s.,
U Stavoservisu 1
100 40 Praha 10

Distribuce
Distribuci po celé ČR zajišťuje Mediaprint & Kapa Pressegrosso, spol. s r. o.

Evidence
MKČ 46 579, MK ČR E 5231
MK ČR E 13352 (časopis s DVD) ISSN 1211-4472
místo vydávání: Praha

V našem vydavatelství dále vychází
Leo, Extáze, Sex kontakt magazín, České ložnice, Fantastic, Flirt, Markýz, Pravé 18, Lolity + Leo Speciál, České ložnice Speciál, Perfect Girls, Porno roku, Oldies, XXX Gold Edition, České paníčky, LEO TV Revue

Předplatné:
Předplatné všech titulů PK 62, a. s. na www.predplatne.cz nebo telefonicky na č. 840 306 090

V zahraničí vydáváme:
Polsko: EXTASY, LOLITY, POLKI W LÓŻKU, SEX FANTASY, SEX KONTAKT MAGAZYN
Rakousko: EXTASE, PRIVAT SEX
Maďarsko: SUPER EXTÁZIS SZEXLES, SZEX BAZÁR
Norsko: SEXPLOSJON, SEXPLOSJON AMATØR,
Podrobné informace o našich časopisech najdete na stránkách www.pk62.cz
Nevyžádané rukopisy se nevracejí.
Vydavatel neodpovídá za obsah inzerce.
Všechny modely v tomto čísle jsou starší 18 let.
Přetisk a jakékoli šíření povoleno jen s písemným souhlasem vydavatele.
Tento magazín nesmí být prodáván a jakoukoliv formou zpřístupněn osobám mladším 18 let.
© PK 62, a. s. 2010

MILÍ ČTENÁŘI!

Úvodem varování – právě vstupujete do oblasti vysokého záření kvalitní erotiky. Můžete se chránit speciálními gumovými oblečky pro vašeho švihák, případně si zakrýt oči a lehnout si nohama k epicentru výbuchu. Tak nás to aspoň učili na vojně. My však doporučujeme jiný postup: lehnout si nohama kolem partnerových ramen a svoje epicentrum naopak nastavit (platí pro dámy). Pánové pochopitelně gumové ochranné prostředky použít mohou, a dokonce to doporučujeme. Dnešní výbuch totiž rozmetá velké dávky vzrušení na všechny strany. Spousta krásných holek, drby a střípky, skvělé fotky z vašich dopisů a další lahůdky, které vám, jak pevně doufáme, přijdou k chuti!

Miloš Bárta, šéfredaktor magazínu Leo
milos.barta@pk62.cz

Z OBSAHU ČÍSLA

18 SEXPERT
DÁŠ SI KOTĚ, NEBO SAMICI?
Snad každý má svou oblíbenou věkovou skupinu milenek. Někdo utratí rodinný rozpočet na měsíc kvůli jediné souloži se sladkou nymfičkou ve věku vlastní dcery, jiný nedá dopustit na zkušenosti zralých samic kolem čtyřicítky. Každý věk má určitě svá pro i proti – stačí si vybrat.

22 LEO STAR
AIMEE SWEET
Jen málo přes metr a půl vysoká pornohvězda je podle vlastních slov veselá, citlivá, inteligentní a zároveň praštěná. Možná právě díky té poslední vlastnosti vznikla i její skvělá parafráze na žhavou Laru Croft – Tomb Rider, i když by se jistě líp hodila oblíbená slovní hříčka „Womb Rider"...

30 LEO STYL
PÍCHÁNÍ DO KUNDIČKY (TROCHU JINAK)
Klady všech typů intimního piercingu jsou jasné jako polední slunko: Výrazně zvyšují slastné pocity při sexu u obou pohlaví – řečeno velmi suše. Od mladého vyznavače této libůstky byste se spíš dozvěděli, že je to prostě dokonalej nářez! Zápory proti výhodám nemají šanci.

54 DOBRÁ ADRESA
LOLITKY NA WEBU
Rubrika, mapující pro vás nejlepší tematické stránky na internetu, vám dnes přinese výběr těch nejlepších adres s nezralými broskvičkami, lízátky, mláďaty čili lolitkami. Alespoň příležitostní příznivci teeny-sexu by si tuhle svěží várku čerstvého masíčka rozhodně neměli nechat ujít!

EROTICKÉ MMS DO MOBILU - JAK NA TO?
STAČÍ MÍT AKTIVOVÁN WAP!
Mimo zveřejněných obrázků můžeš mít také dalších. Na oblíbené celebrity se můžeš dívat přímo na mobilu! **Fotka objednej takto:** Najdi klíčové slovo, které je napsané pod fotkou, a pošli je na číslo **909 07 30**, používáš-li Vodafone nebo T-Mobile. Chceš-li další fotky, které nejsou zveřejněny, zašli SMS ve tvaru **KODD PKHLP** a dostaneš až 3 SMS s návodem, jak dále postupovat. **Objednávka MMS:** T-Mobile a Vodafone: 30 Kč s DPH. K ceně nutno připočítat poplatek za přenos dat GPRS podle typu tarifu (0,30–0,50 Kč/kB) anebo cenu vytáčeného spojení v WAPech. SMS objednávky zašlete na číslo **909 07 30**. Službu neposkytuje T-Mobile, Vodafone. Službu technicky zajišťuje TANGER computersystems s.r.o., tanger@tanger.cz.
POUZE PRO OSOBY STARŠÍ 18 LET

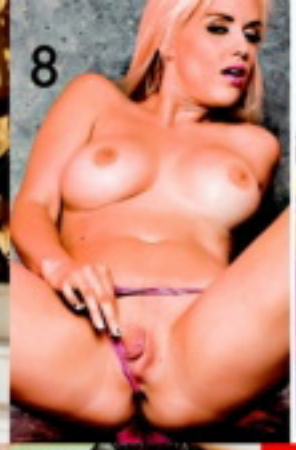

JAK SI POŘÍDIT LEO TV?

1) SATELIT – KARTY GITAL
V současné době je nejrychlejší cestou karta od společnosti GITAL. LEO TV je k dispozici na široké paletě produktových karet GITAL. Další potřebné informace: **www.gital.cz**

2) PEVNÁ LINKA – O2 TV
Od 1.9.2008 je LEO TV dostupná také v IPTV provozované společností Telefónica O2. Pro více informací použijte např.: **www.O2-TV.cz**

3) SATELIT – KARTY TAT, NOVĚ POD NÁZVEM SKYLINK
Od 1. 10. 2008 je Leo TV nově dostupná na kartách TaT. Bližší informace naleznete na: **www.skylink.cz**

4) PRO KABELOVÉ TELEVIZE
V současné době má LEO TV podepsané smlouvy o šíření programu s desítkami kabelových operátorů po celé republice. Pro urychlený příjem LEO TV doporučujeme kontaktovat Vašeho kabelového operátora a pomoci tak urychlit proces zapojení programu LEO TV do jeho nabídky.

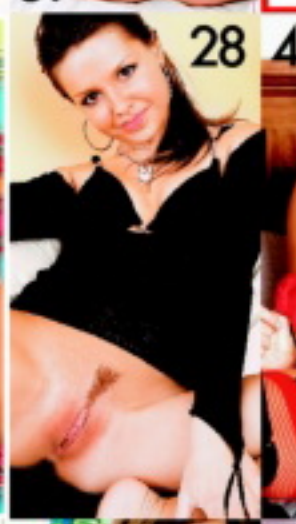

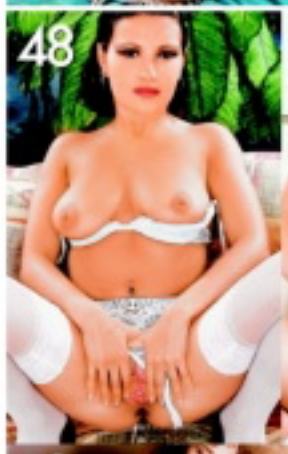

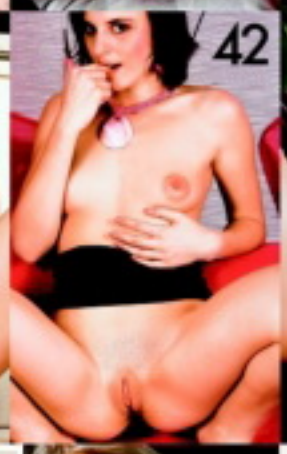

Vaše SEXY fotky

Těšíme se na vaše fotografie i popis toho, jak vznikaly. Máte nyní tři možnosti, jak nám je doručit: **1)** Poštou: **LEO, P.O.BOX 164, Černokostelecká 20/2020, 100 31 Praha 10.** Na zadní straně každé fotografie musí být toto prohlášení: **Souhlasím se zveřejněním své fotografie v periodikách vydavatelství PK 62, a. s.** + podpis, jméno, rodné číslo a adresa vyfotografované osoby. **2)** Mailem (včetně souhlasu): **leo@pk62.cz**. **3)** Vložit na internet na **www.photodepo.net**, kde najdete potřebné instrukce.

500 ZA VAŠI FOTKU MĚSÍCE!

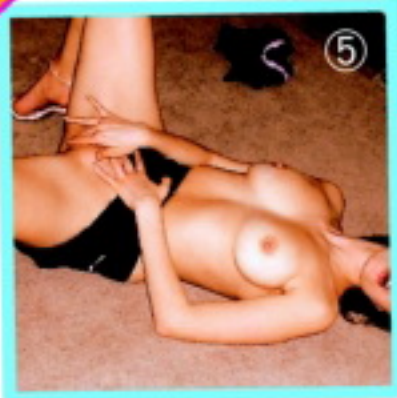

1) Martina, Praha 8
2) Markéta, Holandsko
3) ?, 24 let, střední Čechy
4) Tereza, Plzeň
5) Zita, Praha
6) Lenka, 26 let, severní Morava
7) Eva, Brno
8) Jana, Brno

Technicky zajišťuje GRYF, s.r.o.; Premium SMS, s.r.o., P.O. BOX 28, Průhonice. Více na www.AHAINFO.cz. Ceny jsou vč. DPH. Infolinka tel.: 225 396 396. www.premiumservices.cz. po-pá 9 - 17

www.photodepo.net • www.photodepo.net
PŘÍJEM inzerce a fotek nonstop!
PHOTODEPO.NET – NEJRYCHLEJŠÍ CESTA NA NAŠE STRÁNKY!
Chceš někoho sbalit? Chceš se předvést? Chceš být modelkou?
Pošli to ON-LINE!

www.superholky.cz • www.digitalniarchiv.cz • www.ctyricitky.cz • www.lolitky.cz • www.mrdej.cz • www.sexyshow.cz • www.realityfucking.cz
909 464 655 Vykrop mi škvírku!
Pro starší 18 let. 45 Kč/min. WPL P.O. BOX 28, Průhonice. Tyto služby nepodporuje O2, T-Mobile a Vodafone.

České buchty SEZNAMKA

Soukromá - 100% diskrétní seznamka pro naše čtenáře: Dívky a ženy, které nechtějí nic jiného, než kvalitní sex a vědí, že naši čtenáři jim ho poskytnou!

Jak odpovědět na inzerát?
Pošli vyhlídnuté holce sms ve tvaru: **CB a ČÍSLO** a tvůj text na číslo **909 0350.**

Milé čtenářky: NOVINKA! Svá fota můžete zasílat zdarma! Napište MMS ve tvaru: CB a Váš text, přidejte Vaše foto, souhlas k tisku a pošlete na 607 635 102!

VZOR: CB 436332 Ahoj, jsem Honza a hledám milenku. ... a pošli na 909 0350

♥Hledám kamaráda, přítele k vážnému seznámení. Jsem 42/174/ 68. Jsi-li sám a chceš to změnit tak napiš.
CB 838576

♥Ahoj ,hledám hodného kluka ve věku 22-28 let z Moravy,který už nechce být sám. Jsem 20ti letá, štíhlá blonyna.
CB 838577

♥Hledám pohledného muže, který hledá pouze milenecký vztah. Nejlépe dopoledne. Jmenuji se Kamila, jsem vdaná a žiju u Plzně. Ozveš se 29ti leté blondýnce?
CB 838578

♥Haló kluci, vyhlašuju celostátní pátrání po klukovi mezi 18-30 lety, vyšší postavy, který ví, že s tím co má mezi nohama se dají dělat krásné a příjemné věci.
CB 838570

♥Hnědovlasá dlouhonohá studentka, hledá opuštěného studenta s romantickou duší a s chutí na hezký sexík. Jsem Markéta z Prahy. Ozvi se.
CB 838579

♥Jsem milovnicí orálního sexu, ale manžel má k této praktice odpor. Hledám muže, který touží po ústní rozkoši a vyšťíku do pusinky. 33/169/64 prsa č.4 blondýnka
CB 838580

♥Mám hodně moc pomůcek a představ, chybíš mi jen ty. Jsem prý sympatická žena, středního věku, plná elánu a ráda vyzkouším i nové praktiky. Najdu toho pravého?
CB 838573

♥Je mi 30 let, prsa č. 3, štíhlá, hledám pohledného muže kolem 35 let z Prahy pro vášnivý a něžný sex. Diskrétnost, zdraví, chuť experimentovat.
CB 838581

♥Miluju tvrdej sex, umím skoro všechno a ráda se o svoje umění podělím. Jsem 174/65/3, prý pohledná a sexy vzhledu, 20 let. Pardubice a okolí.
CB 838582

ODPOVĚĎ: napiš CB + číslo a odpověď a pošli na 909 0350

♥Neustále nadržená štíhlá žena 26 let, 177 cm, hledá přítele na schůzky plné vášnivého sexu. Mám ráda orál klasiku a můžeme zkusit i análi.
CB 838583

♥Jsem 174cm vysoka, mam 73 kg, svetle hnede vlasy do culíku, zelene oci, prsa dvojky. Ozve se nekdo, aspon jeden?
CB 838584

♥Mám „to"ráda 7 dní v týdnu,24 hod denně Dokážeš uspokojit 37 letou,177 cm vysokou,obyčejnou brunetku? Mám ráda i netradiční praktiky, třeba foot fetish.
CB 838585

♥Miluju muže, kteří radi uspokojují ženu. Hledam pohledného kluka na nezávazný sex. Na věku nezalezi. Me je 27 let stihla pohledna brunetka z Kladna, svobodna.
CB 838586

♥Ahoj, jsem mladá holka, která hledá učitele, který by ji zbavil panenství a také ji naučil co se mužům líbí. Měl bys mít od 25 do 40 let starší nepište.
Děkuji
CB 838571

♥Ahojky, všichni pořádný chlapi! Kdo mi to přyde udělat?Jsem nestoudná, chci to rychle, chci to tvrdě a nejraději zezadu. Kdy ho tam zas budu mít? Diskrétně u mě
CB 838587

♥Přes rok jsem sama,manželství se rozpadlo a ja si teď dodala odvahu začít znovu žít Hledam kamarada pro spolecny zivot ve dvou Jitka, 34 let
CB 838588

♥Při seznamování jsem nesmělá, ale v postýlce jsem hodně velikej divoch, pokud jsi na tom podobně, mohli bychom to dát dohromady, nemyslíš? Světlovlasá, 165/56.
CB 838574

♥Už si to nechci dělat sama, proto bych se ráda seznámila s mužem do 50 let. Pěkný sex a pěkný vztah se nevylučuje. Raději muže plnější postavy.
CB 838589

♥Ahoj, jsem sama samotinka, opuštěná, proto si hledám společníka jak do života tak i do postele.
CB 838590

♥Vyvinutá hnědovláska od Brna, hledá sympaťáka pouze na sex. Jsem vdaná, ale doma už to není ono. Iveta, 45 let.
CB 838591

♥Ráda bych potkala muže který je stejně jako já pro rodinu, nechodí do hospod a je nekuřák a především má rád děti!
CB 838592

♥Ahoj, hledám kluka od 25-33let měl by být štíhlí a vyšší postavy, pohledný i zábavný. Je mi 22let a jsem štíhlá blondýnka, mám tmavě modré oči, pohledná říkají.
CB 838593

ODPOVĚĎ: napiš CB + číslo a odpověď a pošli na 909 0350

♥Touto cestou bych ráda našla někoho kdo hledá opravdový vztah založený na lásce,citu,porozumění,vzájemné důvěře a toleranci.Já 44/ 168/ 64/ prsa číslo 3.
CB 838594

♥Ahoj, jsem 27 letá, blonýnka, 66 kg, 168 cm, rozvedená a hledám muže nejen na pokec a zábavu, ale hlavně na krásný a nespoutaný sex. Dej mi šanci a ozvi se mi.
CB 838595

♥Pohledná blondýnka z Českých Budějovic, hledá kamaráda pouze na sex. Vše velice diskrétně. Jsem Romana, 37 let, zadaná.
CB 838572

♥Dobrý den, ráda bych se seznámila s mužem kterému chybí sex jako mě. V sexu se nebráním ničemu od orálku až k análku to miluju, taky ráda používám pomůcky.
CB 838596

♥Mám šikovné prstíky, hbitý jazyk, něžná ústa, pěknou prdelku a horký klín. Nemám ale chlapa, který by to ocenil a vychutnal si to. Martina 31-letá blondýnka.
CB 838597

♥Nehledám žádné zajíčky, ale zralého muže se zkušenostmi. Sex si ráda vychutnávám, rychlovky mi nic neříkají.
CB 838575

♥Hledám pohledného šikulu, kterého bude vzrušovat, když mi bude prštit análek. Líbí se mi i klasický sex. Barča 21/170/55 prsa č.3.
CB 838598

♥Líbí se mi, když mi budeš lízat a čuchat chodidla a pak se s nimi budeš pěkně milovat. Mohu i jiné netradiční sexuální hrátky. Markéta 38let
CB 838599

♥Čau, hledám pohledného muže sport, postavy bez ohledu na věk pro vášnivý a nespoutaný sex, který má chuť experimentovat a nesnáší stereotyp.
CB 838600

PSMS s.r.o., www.AHAINFO.cz, 50Kč/SMS vč. DPH. Od 18 let. www.premiumservices.cz

V ráji... SASHA

Věřím, že se ti líbím. Je mi jasné, kam se mi teď díváš... Kluci po mně jedou od puberty, protože prsa mi začala růst hodně brzy a trvalo jim dost dlouho, než přestala. Nestěžuju si, naopak, mám sexík strašně ráda... jenomže jsem ho pekelně dlouho neměla. Nevěříš? Ale já myslím DOBREJ sexík. Ne jenom dvakrát zmáčknout levý prso, políbit bradavku a šup, klacek mezi nohy. To mě tedy vážně nebere. Mám ráda tu klasiku okolo, romantickou večeři, sladký řeči, i když jim dávno nevěřím – ale tak dobře se poslouchají! – může být i taneček a teprve pak, pomaloučku, polehoučku...

SASHA
909 46 46 65
Uděláme se SPOLU

V ráji...

Moje prsíčka jsou hodně citlivá, zbožňují cucání a něžné okusování. Mušlička mi potom krásně zvlhne sama, takže se do ní nikdo nemusí dobývat prsty. Sama se otevře a vejde se do ní i ten největší kusan. A pak už jsem v ráji...

CHCEŠ MĚ NA DISPLEJ?
Pošli KODD PK13153
(Podmínky najdeš na str. 3)

TIFFANY

Můj jediný a nejlepší chlape! Tak se konečně můžeš podívat na moje fotky, co jsem ti slíbila před měsícem. Je to klika, že jsem se seznámila s Martinem a mohla se pro tebe nechat nafotit v profi ateliéru. Já vím, že nejsem žádná supermodelka, je to na mně vidět, ale doufám, že se ti budou i tak líbit.

Nemůžu se dočkat!

CHCEŠ MĚ MÍT V MOBILU?
Pošli KODD PK13151
(Podmínky najdeš na str. 3)
A hlavně z nich musí být cítit, jak strašně tě chci a jak chybíš mně i mé kočičce. Mazli mě, hlaď a líbej, a hlavně mi ji pořádně vyšukej a postříkej mě úplně celičkou od pusy až po zadeček! A víš, co je taky fajn? Dostala jsem za ně dokonce slušně zaplaceno, takže mám na další cestu za tebou. Už se nemůžu dočkat, až mě zase natvrdo ojedeš!
Tvoje Tiffany
SLUŠU PORÁD S TEBOU CHCEŠ?
Pošli KODD PK13152
(Podmínky najdeš na str. 3)

LEO TV - JEDINÁ ČESKÁ EROTICKÁ TELEVIZE! - WW

LEO TV JEDINÁ ČESKÁ EROTICKÁ TELEVIZE!

SATELIT

www.CSLINK.cz
www.SKYLINK.cz

IPTV

PEVNÁ LINKA

www.O2-TV.cz

Máš rád LEO TV? Nemůžeš pravidelně sledovat vysílání? Máme pro tebe řešení!

Dostaneš sestřih toho nejlepšího z každého dne přímo do svého mobilu! Pošli SMS ve tvaru LEOTV na číslo 909 99. Dopřej si ještě dnes exkluzivní vzrušující videa a řadu dalších výhod za pouhých Kč 99 měsíčně! Ještě nikdy to nebylo tak jednoduché!

Staň se členem klubu LEO TV a přesvědč se o tom! **www.klubleotv.cz**

Službu technicky zajišťuje PSMS, s.r.o., P.O.BOX 68, 140 21 Praha 4, www.premiumservices.cz. Pouze pro starší 18 let. Pro zobrazení videa je třeba mít aktivovaný WAP a telefon s integrovaným přehrávačem videa.

W.LEOTV.CZ - TVOJE KAŽDODENNÍ DÁVKA NEŘESTI

JEŠTĚ DNES U TEBE DOMA!

KABELOVKA

Kontaktuj svého TV operátora!

SLOVENSKO

Kontaktuj svojho operátora, či už má LEO TV aj pre teba!

Pošli SMS ve tvaru LEOTV

909 99

Vyzkoušej to!

napiš do mobilu adresu

k.leotv.cz

Páni, ty ses teda rodičům povedla, Anetko... *Dík. Tátu jsem sice nepoznala, zato asi tři máminy partnery.*
A jak moc jsi je poznala? *Toho posledního, než jsem vypadla z domova, teda docela dost. Jednou v noci jsem se šla jenom v kratinký košilce do kuchyně napít a on tam seděl nahej. Dával si cigáro, asi po šoustání s mámou, protože ho měl ještě napůl v pozoru. No a bylo to.*
CO bylo?! *Chvíli jsme na sebe koukali, on si ho tak zálibně pohladil, nadzvedl... Tak jsem si před něj klekla – a vykouřila mu ho.*

BUDEŠ IHNED!
909 46 46 62
www.ahainfo.cz Gryf s.r.o., 49Kč/min. vč. DPH. Od 18+ www.premiumservices.cz

Hezky! Nic víc? *Ne, ale myslím, že mu to docela stačilo ;-) Ono píchat s ním v kuchyni, kam mohla každou chvíli přijít máma, to už by byl dost velkej úlet, ne?*

ANETA

Dost velkej úlet

ORIGINÁLNÍ ČESKÉ EROTICKÉ POŘADY - JEDINEČNÁ NABÍDKA

Jediná česká erotická televize LEO TV vám denně přináší kromě živě vysílané show nahých českých dívek také spoustu originálních pořadů. Výběr je opravdu široký a na své si přijdou jak milovníci mladých dívek, tak zralých paniček. Především se ale ve většině pořadů pořádně šuká, přiráží a stříká. A které z nich jsou v současné době v centru dívácké pozornosti?

Další „prozkoušená" holka

Kvalitní zásun zaručen!

Užívají si na veřejném místě

PŘEFIKNUTÉ MODELKY

Do jednoho ateliéru jsme vás už v našich originálních pořadech zavedli. Ano, máme na mysli ten Faunův chlípný, kam si jeden starý nadržene vodí holky z ulice. Do toho, který vám představíme nyní v novém pořadu s výmluvným názvem Přefiknuté modelky, chodí dívky samy a dobrovolně. Netuší ovšem, co je v něm čeká. Která z mladých holek by netoužila nafotit nějaké pěkné snímky jako modelka? Většina je ochotná udělat fotky i v plavkách a ochotně se svlékne do spodního prádla. Z tohoto ateliéru ovšem odejdou až poté, co prožijí pár orgasmů a dostanou na tvář nebo na kozy vydatnou porci semene. Na začátku to ovšem žádná z nich netuší. Těm, kteří LEO TV sledují pravidelně, je jasné, že každá z dívek, kterou na začátku uvidí, skončí se ztopořeným ptákem mezi stydkými pysky!

SEX NA VEŘEJNOSTI

Vzrušuje vás pohled na páry, které si to rozdají tam, kde je může někdo vidět? Štáb LEO TV také, a proto takové nadržené dvojice natočil! V novém pořadu se tak diváci mohou podívat, na jakých místech si zašukaly české holky s českými kluky, a vychutnat si jejich kouření, lízání, zásuny a výstřiky! Možná mezi nimi najdou i své známé nebo kamarády! Nový pořad Sex na veřejnosti , to je super podívaná pro ty, kteří se rádi předvádějí, i pro ty, kteří rádi šmírují! Jestli patříte k těm druhým, stačí vám usednout před televizní obrazovku... pokud byste se jako pár chtěli i předvést, určitě vám v LEO TV dají příležitost!

LEO LOVEC

Pořady, ve kterých zkušenější samci oslovují mladé dívky na ulici a přemlouvají je k sexu před kamerou, patří obecně k nejoblíbenějším. Patří k nim i LEO lovec. O co v něm jde, vyplývá už ze samotného názvu. Náš borec, kterého vysíláme do boje na ulici a do parků, dokazuje svoji výmluvnost a přemlouvá mladé dívky k neřestem. Začíná to většinou nevinně, v první fázi chce jen ukázat prsa. Některé dívky přesvědčí až lehká finanční motivace, ale jako v životě, i tady se dá padnout rovnou na nymfomanku. A když už jednou slečna ty kozy ukáže, pak už je snadnější ji přesvědčit i k daleko těžším „hříškům".

LEO TV

Takhle to dopadá v LEO TAXI!

LEO TAXI 2 – NOVINKA

Během prvních výprav nestydatých taxikářů do ulic měst i na venkovské silnice se nám podařilo „ulovit" spoustu zájemkyň o svezení. Jak už diváci LEO TV vědí, v tomhle taxíku se rozhodně penězi neplatí. Tady holky projeví svoji vděčnost tím, že si to s taxikářem rozdají – samozřejmě jsou na to hned na začátku upozorněny. A divili byste se, kolik z nich si takovouhle jízdu i následnou parádní šukačku nedokáže odříct. Vyslali jsme na „bojový průzkum" další taxikáře a výsledek nyní můžete vidět na obrazovkách LEO TV každý sobotní večer v pořadu LEO TAXI 2. Čekají na vás nové svůdné stopařky a pasažérky, které ovšem vždycky dopadnou stejně: s pěkně postříkaným obličejem nebo kozami! Nabídneme vám celou jízdu, od počátečního oslovení přes svlékání a kouření až po důkladnou šoustačku

PPP (PRVNÍ PERVERZNÍ PŘIJÍMAČKY) 3 – NOVINKA

Pořad PPP /První perverzní přijímačky/ si v dosud vysílaných dvou řadách získal značnou oblibu. Není se co divit – základní situace, do které sexuchtivého diváka uvádí, je vzrušující. Dva ostřílení a nadržení borci tvoří zkušební komisi, která důkladně prověřuje dívky a ženy, co se týká jejich erotických schopností. Ne každá ze zájemkyň, která ke zkouškám přijde, ví, co bude následovat. Jsou i takové, které se původně ucházejí třeba o práci sekretářky... a nakonec souhlasí s tím, že se před kamerou podrobí přijímacímu „řízení", a to jak orálnímu, tak šukacímu. Nyní je tady třetí řada, ve které se opět vaši oblíbenci jako magistr Lízal nebo doktor Přirazil zaměří na české slečny a předvedou vám, co je v nich.

MĚSÍČNÍK S PROGRAMEM VYCHÁZÍ NYNÍ VE VĚTŠÍM FORMÁTU JAKO SAMOSTATNÝ ČASOPIS!

LEO TV SE ROZRŮSTÁ A JEJÍ PROGRAM TAKÉ!

Profily dívek, premiéry měsíce, exkluzivní záběry z živého vysílání, erotické testy... 100% vzrušení a super zábava! Maximum informací za minimální cenu.

V PRODEJI ZA POUHÝCH KČ 9,90!

HALY

Jak hluchej do vrat

Pořádnou ženskou musí být za co chytit, ne? Jestli se ti líbí gazelí nožky a vosí pas, budeš se muset vrátit o pár stránek zpátky, ale jestli máš rád, když je holky opravdu kus, jsi tady správně. Já se svou postavičkou problém nemám a ráda ti předvedu, co umím. Proženu ti toho natěšenýho chlapáka touhle soutěskou rozkoše, mezi svými nárazníky, co ty na to?

CHCEŠ MĚ MÍT V MOBILU?

Pošli KODD PK13149

(Podmínky najdeš na str. 3)

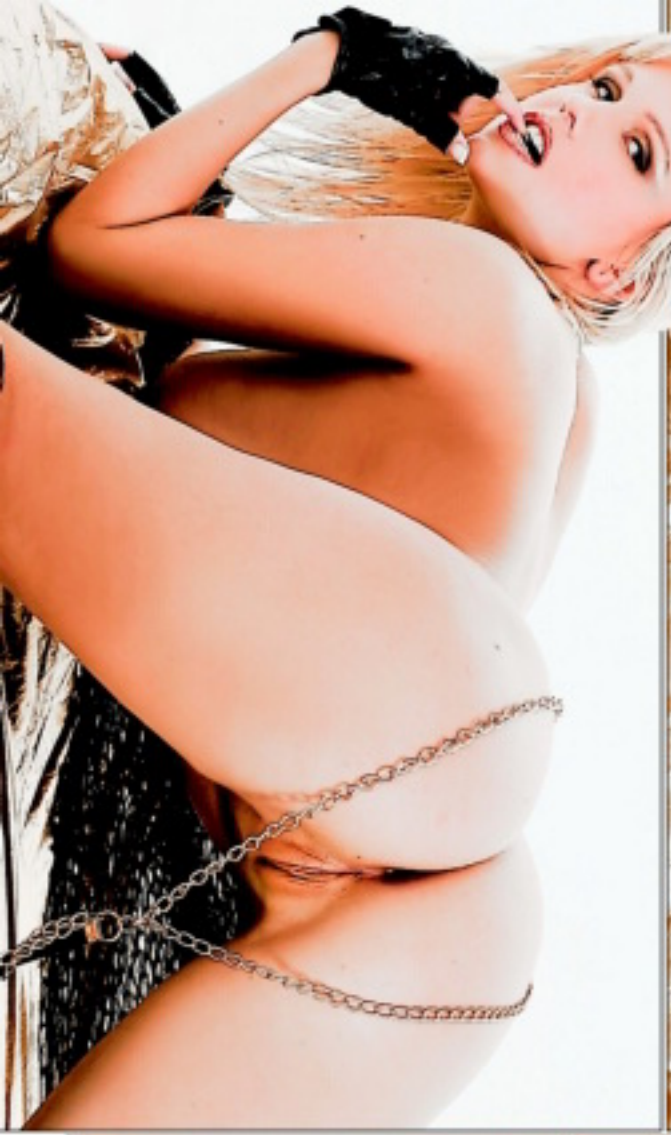

HALY

BUDU POŘÁD S TEBOU. CHCEŠ?
Pošli KODD PK13150
(Podmínky najdeš na str. 3)

Jak hluchej do vrat

CHCEŠ MĚ NA DISPLEJ?
Pošli KODD PK13148
(Podmínky najdeš na str. 3)

Ukážu ti, jak ho umím potěšit pusinkou, a nakonec si bude moct zařádit v mé skulince. Podbřišek si o mě rozhodně neotlučeš a to je dobře, protože já to mám ráda vážně fest! Můžeš mě tahat za kozy a bušit do mě jako hluchej do vrat, pak to teprve bude ono!

909 46 46 58
Volej hned. čekáme

SMS SEZNAMKA

Pohodlné, diskrétní a rychlé seznámení prostřednictvím SMS zprávy!

Místo Vašeho tel. čísla bude na konci inzerátu uveden kód, díky kterému budete se zájemci komunikovat formou SMS zpráv zcela anonymně až do doby, než si sami předáte svá telefonní čísla.

Jak odpovědět na inzerát (nebo na došlou odpověď): napište SMS ve tvaru: **IN PK 6ti místný kód text odpovědi** a odešlete na číslo **909 55 30**. Obratem obdržíte potvrzení o odeslání odpovědi inzerentovi.

Jak podat inzerát: napište SMS ve tvaru: **IN PK text inzerátu** a odešlete na číslo **909 55 30**. Obratem obdržíte potvrzení o přijetí inzerátu a Váš SMS BOX (6ti místný kód), který bude uveden pod textem inzerátu, místo Vašeho telefonního čísla)

ONA HLEDÁ JEHO

- Hledam milence uroven stihleho symp.Vek 52 55 okoli LTM jsem prijemneho vzhledu stihla 55l.Neha vasen **IN PK 401601**
- citis se sam?choes si splnit nake "touhy?rada ti je splnim tak abys nelitoval.nevahej.ozvi se"ja dana 21/171/78 **IN PK 045906**
- Atraktivni hleda feroveho,diskretniho milence jen my dva **IN PK 300354**
- MOSTECKO VDOVA AKTIVNI ML.VZHLEDU 65/165/70 MOTORISTKA HLEDA SERIOZNIHO MUZE VYSSI POSTAVY OD 60–67 LET KTERY PRIME ZIVOT O VIKENDECH MIMO MESTO **IN PK 004309**
- Jsem pritulna divka,pevna vetsi pr.,kulaty zad.,165/53,hladoucka..jsi starsi,zkuseny muz,rozmazlis si me?Ty pomuzes me,ja Tobe..chci jen 1muze.TURNOV **IN PK 420813**
- zadana 49/160 z c.lipy rada pozna sympatickeho a hodneho muze do 53let ke krasnym schuzkam zalozene na pochopeni,neze a diskretnosti. **IN PK 820889**
- jsem zrala zkusena zena kyprych tvaru mam sikovnou "rada " dohodou na dalsim dohoda mozna zatim pa **IN PK 383800**
- BACULKA HLEDA MILENCE KTERY ME "POMUZE.NABIZIM " JSEM OBYCEJNA HOLKA 27/165/75 Dik. **IN PK 543119**
- Hledam milence ke schuzkam v prirode.38leta nestastne vdana z Brna. **IN PK 499117**
- Lbc.40/167/57,mladsiho vzhledu,pry pohledna a sympaticka,hleda muze ktery ma zajem o delsi milenecky vztah a vypomuze.Zn:vzajemne sympatie **IN PK 016669**
- Potrebuji si vylepsit situaci,proto hledam symp.,zdraveho muze na prav.schuzky. Zazemi nemam,chut ano a porad! Ja mlada 165/53/3 Liberecko. **IN PK 292824**
- HLEDAM PRITELE 40–50 LET K DISKRETNIM SCHUZKAM, NEJLEPE KARVINA A BLIZKE OKOLI. **IN PK 416519**
- JA 34LETA HLEDAM MUZE 45–50 LET K DISKRETNIM SCHUZKAM ZA* **IN PK 086067**
- Mlada mazliva kocicka hleda kocourka na mazleni a tuleni. Napis telefon. Jsem jeste vetsi kotatko. **IN PK 191150**
- chci si najit fajn milence ktery ma rad * jako ja a muze mi * pomahat.ted to dost potrebuji,preferuji muze vek40az50,diskretnost a sympatie. **IN PK 357068**
- Panove rozvedeni starsi 50 let i vice moje "Vase naprosta spokojenost. Jenom u Vas za *.Prijedu.Ja 54 z Brna.Temper mazliva. Piste tel c. **IN PK 638461**
- Je mi 39 let jsem vdana a mam spousty volneho casu na nezavazny s. nejlepe JC a okoli **IN PK 255453**
- HLEDAM STALEHO PRITELE JAKO JA KOLEM 55 R PRO HEZKE CHVILE **IN PK 444162**
- CV RADA POZNAM MUZE,KTERY HLEDA MILENKU A PRITELKYNI A KTERY MI POMUZE Z TISNE.JSEM 38/176/76 NORMALNI SLUSNA ZENSKA. PRIPISTE TF.CISLO. **IN PK 432541**
- Pohl.zena 37 let,drobne post.,hleda muze opravdu solventniho,ktery chce mit milenku,dokaze ji ocenit a je na urovni.Zanech tel.c. **IN PK 132313**
- AHOJ JSEM VDANA 59 A HLEDAM ZENAT MUZE VESEL.NEKUR PO 50 NA KAFCO POKEC I TAJNE RANDENI DISKRETNE!PV PR VY OL **IN PK 758906**
- DISKRETNI MILA SETKANI S MUZEM 45–65L NA UROVNI,KTERY TAKE POMUZE.JSEM 49L ZENA Z BRNA.VASE T.C. **IN PK 162935**
- ahoj chci inteligentniho muze na urovni .zajisneho, ktery hleda fajn hezkou slecnu pouze diskretnost 1oo% **IN PK 754177**
- 44 leta formalne vdana, hl. sympataka pro pekny vztah.**IN PK 071158**
- Hledam otevrenou muzskou naruc,do ktere bych se obcas rada pritulila.45/164. **IN PK 994490**
- Zena 44 hleda kamarada na vse krasne . ZLIN **IN PK 112321**
- Jsem vdana ale stale sama hledam kamarada stejneho osudu k obcasnemu posezeni u kavy je mi 64 let **IN PK 657259**
- SKORO 49 LETA ZENA, STIHLA HLEDA MUZE VE VEKU 50–55 LET VSESTRANNYCH ZAJMU, KTERY SE NECHCE NUDIT A NEMA FINANCNI PROBLEMY Z BRNA A OKOLI. NAJDU? **IN PK 257326**
- hledam muze do 50let,hodneho,nezneho,s vlast.zaz.,pro obcasne pekne chvile.Sympaticka 40l.OL. **IN PK 506995**
- LB 21 STIHLA STUDENTKA HLEDA DISKRETNIHO PRITELE. **IN PK 635818**
- zena 24 sympaticka hleda milence napis cislo **IN PK 145780**
- Zena 25 spolecka a sympaticka hledam milence ktery me bude hy **IN PK 800226**

ON HLEDÁ JI

- HLEDAM HOLKU OD 20 DO 35 LET KTERA BY ZAUCILA 21 LETEHO NORMALNIHO KLUKA.JA 180/80 RIDIC KAMIONU. ODPOVIM VSEM.NEJLEPE JIZNI CECHY A OKOLI. **IN PK 708230**
- Sympaticky 29r/190 hleda zenu do 35 na sexualni hratky CL a okoli **IN PK 433915**
- obycejny kluk z vesnice 31/180 Hleda milenku nejradA **IN PK 452773**

Cena této služby je 30 Kč vč. DPH. Technicky zajišťuje TOPIC PRESS, s.r.o., info@topicpress.cz. Infolinka ☎ 597 608 099 (Po-Pá 9-16 hod.)

SEXPERT

DÁŠ SI KOT

Snad každý má svou oblíbenou věkovou skupinu milenek. Někdo utratí rodinný rozpočet na měsíc kvůli jediné souloži se sladkou nymfičkou ve věku vlastní dcery, jiný nedá dopustit na zkušenosti zralých samic kolem čtyřicítky. Každý věk má určitě svá pro i proti – stačí si vybrat.

Třicítka – fajn tělo, ale jinak...

Poznámka k dělení do skupin: Samozřejmě že pětadvacetiletá roštěnka už není žádná lolita, ale kdy jste naposledy píchali megazkušenou dvaadvacítku? (Ne, vážně tím nemyslíme tu holku v bordelu...) V zájmu zjednodušení, abychom se vyhnuli rozpitvávání do mnoha zbytečných kategorií, jsme orientačně zvolili tři základní – mláďata, střední věk a zralé samice, ačkoliv na okrajích se už mohou prolínat.

18–25 (LOLITKY A MLADÉ MASÍČKO)

Ale ano, jsme si velmi dobře vědomi, že holky mohou šoustat od patnácti, ale ruku na srdce, je-li vám přes třicet, nepřipadal byste si s holčinou pod osmnáct tak trochu jako pedofil? (Dobrá, my taky ne, ale tohle téma hledejte spíš v našem speciálu Lolity, ok?)

DUŠEVNO: značně nevyvinuté, nekomplikované, snadno ovlivnitelné

FYZIČNO: v prvním rozpuku, většinou dokonalé, k nakousnutí

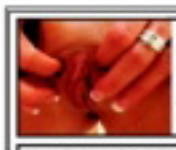

Moje kundička i prdelka je celá nedočkavá na tvého velikána. Potřebuju píchat jako o závod. Pošli mi SMS ve tvaru **LEO JANA** tvůj text na č. **909 55 30.** Volej na **909 55 66 66** kód **45.**

Hledám samečka, který by dokázal znova a znova uspokojit, na všechny způsoby - brutálně i něžně, dravě i váhavě, nadrženou samičku..... Pošli mi sms ve tvaru: NORCA40 + text a pošli na 909 0350.

sms: NORCA40 na 909 03 50

Ahojky! Hledám někoho, kdo mě pořádně ošuká a nebude o tom jen mluvit. Mám to moc moc ráda! Pošli mi sms ve tvaru: IZABELA36 + text a pošli na 909 0350. Zkus to semnou a uvidíš!

sms: IZABELA36 na 909 03 50

Ahoj jsem 24 letá končící studentka. Hledám touto cestou někoho pro občasné setkání. Nejdříve bychom mohli někam zajít a uvidíme. Napiš sms: HELENA41 + text na 909 0350.

sms: HELENKA41 na 909 03 50

Vzrušuje mě lehčí perverzní sex, nebráním se svazování a holičkování. Jestli to máš taky rád, ozvi se. Pošli mi SMS ve tvaru **LEO DARINA** + něco o sobě na č. **909 55 30.** Nebo zavolej na telefon **909 55 66 66** kód **21.**

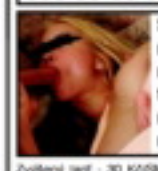

Svobodná, mladá žena, hledá muže nebo pár k sexuálním radovánkám. Pošli mi SMS ve tvaru **LEO VANDA + tvůj text** na číslo **909 55 30.** Nebo zavolej na číslo **909 55 66 66** kód **74.**

Zvýšený tarif - 30 Kč/SMS, 55 Kč/min. vč. DPH. Provozuje: TOPIC PRESS, s.r.o., info@topicpress.cz, pro starší 18 let. Ilustrační foto.

Provozuje PSMS, s.r.o., P.O. BOX 28, Praha 4; 58Kč/sms vč. DPH. www.AHAINFO.cz. Od 18+, www.premiumservices.cz

Příklad: JIRINA38 Jmenuji se Lukas a rád bych si s tebou povídal... a pošli na číslo 909 0350

NEJSNAZŠÍ CESTA K PORNU V MOBILU

KAŽDÉ VIDEO, KTERÉ SI V MOBILU PROHLÉDNEŠ, JE NA VĚKY TVOJE!

Máš v mobilu připojení na internet, ale mamě hledáš pornostránky a obsah, optimalizovaný pro mobil? Máme řešení! Žádné zastaralé technologie typu wap, ale plnohodnotný mobilní internet! Můžeš si vybrat ze šesti pornostránek s pravidelně doplňovanými klipy, které tě stoprocentně dostanou!

- **KLASIKA** Adresa: k.xmo.cz
- **TROJKY** Adresa: t.xmo.cz
- **CASTING** Adresa: p.xmo.cz
- **AMATÉŘI** Adresa: a.xmo.cz
- **LOLITKY** Adresa: l.xmo.cz
- **MATURE** Adresa: m.xmo.cz

VÍCE INFO NALEZNETE NA WWW.PORNOVMOBILU.CZ

1) Nejprve si ověř u svého mobilního operátora, zda máš aktivovaný přístup na internet – pokud ne, požádej o aktivaci. **2)** Většina telefonů má vestavěný internetový prohlížeč, který lze zpravidla spustit z hlavního menu. **3)** Do políčka pro netovou adresu napiš odkaz na stránku, např. k.xmo.cz (před adresu nemusíš psát http://). **4)** Klikni na tlačítko Hledej a můžeš surfovat! **5)** Abys nemusel podruhé psát celou adresu, ulož si ji do záložek.

Všechna videa se před přehráním trvale uloží v paměti tvého mobilu a zůstanou ti, dokud je nesmažeš! Můžeš si je pak později libovolně přehrávat, aniž bys nemusel znovu připojovat k internetu! **Pouze pro osoby nad 18 let.**

TĚ, NEBO SAMICI?

Čtyřicítka už dobře ví, jak na to.

STAV: na vdanou osmnáctku sice občas narazíte, ale převážně svobodné
ZKUŠENOSTI: velmi blízké nule
KLADY: perfektní, neopotřebované tělíčko, často nedotčená kundička
ZÁPORY: těžko poznáte, kdy to opravdu chce a kdy si jenom hraje
PŘITAŽLIVOST: ❋❋❋❋❋
DOSTUPNOST: poměrně náročná (viz zápory), ale stojí to za to
CO S NIMI MŮŽETE PROVOZOVAT: protože skoro nic neznají, cokoliv vás napadne
CO MAJÍ RÁDY: budou mít rády všechno, co s nimi budete provádět
JAK NA NĚ: až vás přestane bavit ukecávání, zjistíte, že na prachy slyší dokonale
HODNOCENÍ LEO: lahůdková kategorie pro každého, komu nevadí nezkušená milenka – v neohrabanosti spolu s fyzickou krásou je její největší půvab

26–35 (HOLKY A MLADÉ ŽENY)

Opticky nejdostupnější kategorie. Je jich všude plno, jsou nápadné a vyzývavé, už vědí, co mají, a umějí o to pečovat, ale pořád ještě sbírají zkušenosti, a i když to nepřiznají, mají se stále co učit. To, co vám mohou nabídnout, není tak docela úměrné tomu, co vyžadují.
DUŠEVNO: ne tak bohaté, jak si samy myslí
FYZIČNO: plně vyvinuté, hotové, k lepšímu už se jen tak nezmění
STAV: u vdaných se obtížnost sbalení značně zvyšuje
ZKUŠENOSTI: spíše základní než překvapivé
KLADY: jsou to už ženské se vším všudy, jen tak něco je nepřekvapí
ZÁPORY: často nepřiměřeně vyvinuté sebevědomí, pocit jedinečnosti
PŘITAŽLIVOST: ❋❋❋
DOSTUPNOST: přes jejich náročnost celkem dobrá
CO S NIMI MŮŽETE PROVOZOVAT: jenom to, co vám dovolí
CO MAJÍ RÁDY: všechno a nic – často samy nevědí
JAK NA NĚ: stoprocentně výhodnější než vlastní snaha je nechat se sbalit
HODNOCENÍ LEO: u svobodných bývá balení pravé martyrium a s vdanými to je často podobné – výjimku tvoří extrémně nadržené kousky a pochopitelně ty méně atraktivní

36–45 (ZRALÉ OVOCE)

Samičky, které už dokonale vědí, o čem to je, co si jejich vagina žádá a co potřebuje. Nestydí se za to, umí si vychutnat každý zásun a i nejsebevědomějšího borce mohou překvapit a leccos naučit. Nevadí-li vám nějaká ta vráska, máte před sebou super sex.
DUŠEVNO: vstřícné, shovívavé, bezproblémové, v pohodě
FYZIČNO: zvlášť po dětech už možná lehká únava materiálu
STAV: z devadesáti devíti procent vdané, což neznamená překážku
ZKUŠENOSTI: nejbohatší možné, pravděpodobně rozšíří ty vaše
KLADY: konečně se skoro vůbec nemusíte snažit, klidně vás sbalí sama
ZÁPORY: stisk její kundičky možná už nebude tak drtivý jako ve dvaceti
PŘITAŽLIVOST: ❋❋❋❋
DOSTUPNOST: jakmile projevíte přiměřený zájem, velmi dobrá
CO S NIMI MŮŽETE PROVOZOVAT: cokoliv jako s lolitkou, jenže si to vychutná na 100%
CO MAJÍ RÁDY: vlastní uspokojení – po úvodní fázi (Chceš? Já taky!) tah na bránu

Lízátko, sladké nemehlo

JAK NA NĚ: bez zbytečného okecávání, lásku až za hrob už nehledají
HODNOCENÍ LEO: zralá „mature" je jako kožená rukavice, která skvěle padne a málokdy zklame – skvěle udržovaná, na vrcholu sil, zkušeně a bez komplikací potěší váš ocas i sebe.

KLADY A ZÁPORY MILENEK PODLE VĚKU

	18–25	26–35	36–45
DUŠEVNO	Klad	Zápor	Výrazný klad
FYZIČNO	Výrazný klad	Výrazný klad	Klad
STAV	Nepodstatné	Zápor	Nepodstatné
ZKUŠENOSTI	Klad	Klad	Výrazný klad
PŘITAŽLIVOST	Výrazný klad	Klad	Klad
DOSTUPNOST	Klad	Zápor	Výrazný klad
HODNOCENÍ	❋❋❋❋❋	❋❋❋	❋❋❋❋

Klad ■ Výrazný klad ■ Zápor ■ Nepodstatné ■

Závěr: V celkovém hodnocení podle zadaných parametrů mláďata spolu s generací svých matek přesvědčivě válcují „střední věk" mezi pětadvaceti a pětatřiceti. U něj bývá přes relativně nejvyšší fyzickou přitažlivost největší překážkou nepatřičně vysoké sebevědomí a náročnost balení, která bývá zvlášť u vdaných nepřiměřená zisku. Ale všechny kategorie mají bezpochyby něco do sebe a každý si může vybrat tu, která mu poskytuje největší uspokojení. Lovu zdar!

KTEROU SKUPINU PÍCHÁŠ NEJRADĚJI?

Adam (49 let, Flirt): *„Já už se počítám do té poslední kategorie. Vzhledem k tomu, že jsem léta šťastně ženatý se ženou přiměřeného věku, našel jsem v sexu s ní zalíbení a žádné extrémní touhy mnou necloumají."*
(pozn. Leo: Zklamals, Adame! Měl jsi víc baštit jablka hříchu!)
Mirek (32 let, Fantastic): *„Mou oblíbenou disciplínou jsou prasárničky, takže mám jasno – lolitky na ně moc neužije, holky mezi dvacítkou a třicítkou by o nich spíš kecaly, než aby se fakt odvázaly, takže největší odbytiště mám u těch zkušenějších paniček. Jsou fantasticky bez zábran!"*
(pozn. Leo: Mirku, nekecej, že na sebe necháš radši čurat maminu než teenagera!)
Karel (38 let, SKM): *„Viděl jsi mou ženu? Nemám co dodat. Je o jedenáct let mladší a nemá jedinou chybičku. Navíc když denně v práci koukám na ty fotky bab ze seznamovacích inzerátů, ani by mě to nenapadlo."*
(pozn. Leo: Haha, a co fotky těch o dvacet let mladších „bab", Karle, ty s tebou taky nehnou?!)
Richard (45 let, Právě 18): *„Jsem univerzální typ. Beru, co je k mání, a umím si kvalitně užít s mláďátkem, dobře zajetou pětadvacítkou i o generaci starší samičkou (než pětadvacítka!). Ale srdcem jsem lolitkář, s tím nic nenadělám. Mladé masíčko je zkrátka nejlibovější..."*
(pozn. Leo: To je slovo do pranice!)

Mladou je třeba si vyškolit.

909 464 655 Počkej mi bříško!
Pro starší 18 let. 49 Kč/min. WPI, P.O. BOX 28, Průhonice. Tyto služby nepodporuje O2, T-Mobile a Vodafone.

CHCEŠ MĚ MÍT V MOBILU?
Pošli KODD PK13141
(Podmínky najdeš na str. 3)

Věř mi, brouku, že se tady na té nafukovačce v bazénu ráchám jen z nouze. Taková projížďka na jachtě, mmm... Ať si vypadám třeba jako mramorová socha, když ucítím, jak se pode mnou pohupují vlny, slaný vítr mi cuchá vlasy a mé tělo sevřou sluneční paprsky, jako by ve mně vyšlehly plamínky. Prohřejí mě od hlavy k patě a můj klín se změní v kráter sopky, jen jen vybuchnout.

BUDU PORÁD S TEBOU. CHCEŠ?
Pošli KODD PK13142
(Podmínky najdeš na str. 3)

ROMANA

CHCEŠ SE MAZLIT? 909 46 46 62

Rytmus příboje

CHCEŠ MĚ NA DISPLEJ?
Pošli KODD PK13143
(Podmínky najdeš na str. 3)

Pak už toužím jen po tom, aby lodivod přepnul na autopilota, shodil šortky, vrhnul se na mou palubu se vztyčeným ráhnem a nabodl mě na ně. Neznám nic krásnějšího, než když rytmus příboje splývá s tempem, kterým do mě milenec vráží svůj penis...

LARA CROFT I DRSNÝ FETIŠ

Do lesbi scén jde naplno.

Aimee Sweet

Jen málo přes metr a půl vysoká pornohvězda Aimee Sweet je podle vlastních slov veselá, citlivá, inteligentní a zároveň praštěná. Možná právě díky té poslední vlastnosti vznikla i její skvělá parafráze na žhavou Laru Croft - Tomb Rider, i když na tomhle místě by se jistě líp hodila oblíbená slovní hříčka „Womb Rider" (womb – děloha).

MLADÁ, ALE ŠIKOVNÁ

„Narodila jsem se v Providence na Rhode Islandu, kde jsem žila až do svých devatenácti. Právě tam jsem objevila rozkoš, kterou mi poskytuje vystupování na scéně a před kamerami. Jakmile mi bylo devatenáct, odjela jsem do Kalifornie. V srpnu 1997 jsem se tam seznámila se Suze Randallovou, které vděčím nejvíc za svůj dosavadní úspěch. Jsem od přírody exhibicionistka a být před kamerou mě neuvěřitelně vzrušuje a uspokojuje."

Kdo by nešukal Laru Croft?

VOGEL I MARKUS

Pracovala se světoznámými erotickými fotografy, jako jsou J. Stephen Hicks, Ron Vogel, Ken Markus a především se svou objevitelkou Suze Randallovou. V srpnu 1998 se stala dívkou měsíce časopisu Penthouse a v jeho kolekci erotických pomůcek dnes najdete věrný odlitek její kundičky z materiálu cyber-skin, perfektně napodobujícího pokožku. Ideální muž podle jejích představ je vášnivý dobrodruh se smyslem pro humor (a pevným zadkem), ráda se miluje večer na pláži, nosí věci od Gucciho, zbožňuje hranolky, poslouchá Metallicu a Nine Inch Nails.

FETIŠ A LESBICKÝ SEX

„Každý má svou temnou stránku a já se rozhodně nebojím tu svou odhalit světu. Ráda se s diváky dělím o své nejniternější přání a představy a realizuji před objektivem své nejskrytější fantazie. Nebojte se vstoupit se mnou do mé podzemní kobky, uspokojím tam leckteré vaše tajné choutky. Bondáž, foot fetiš, zavěšování a spoustu dalších... Prakticky nic mi není cizí! Nechejte se ode mne potrápit a zmučit, věřte, že být mým otrokem je čirá slast!"

WEB DIVA

Amatérské páry jí posílají své fotografie, které na svém webu ochotně vystavuje. Jako správná „web-diva" se Aimee samozřejmě na svých stránkách prezentuje i v bisexuální roli s celým zástupem jiných žen, ať už jsou to kolegyně modelky, pornoherečky nebo amatérky. Do svých lesbických scén jde, stejně jako do všech ostatních, totálně bez zábran a naplno.

„Jemnému, citlivému doteku jiné ženy se nic na světě nevyrovná!"

Na adrese www.penthouse.com/preview/pictorials/aimee-sweet/ můžete zdarma shlédnout třicetivteřinový klip Penthouse s Aimee, a když se odhodláte zainvestovat něco peněz, můžete si stáhnout celé video, kde si to Sladká Aimee rozdává se dvěma žhavými mazlíky – Alexus Winstonovou a Nikkie St. Gilles.

LEO TIP

Na adrese http://galleries.videosz.com/stocking-secrets-9_1/1,801,0.html máte jedinečnou možnost stáhnout si několik ukázkových „teaserů" sladké Aimee. Jako „úvod do problematiky" poslouží víc než dobře a vašemu netovému pátrání po téhle super kočičce už nic nestojí v cestě (to, co vám jediné bude stát, rozhodně není překážkou, že? ;-)

MINIROZHOVOR

Co tě na tvé práci nejvíc baví? *„Ráda dělám fetiš. Je to víc umělecké, krásné a bavím se při tom. Hraní rolí mě hodně vzrušuje. Obyčejné „soft-core", kdy jenom sedíte na křesle v kalhotkách, už je z módy. Chtěla bych zkombinovat glamour se vzrušením z fetiše, mělo by to umělecký nádech. Nechci se omezovat na jediný rozměr modelingu a být jen modelkou aktů, chci trochu bořit hranice..."*

Co děláš, když zrovna nejsi nahá? *„Jsem plážová holka. Trávím na pláži spoustu času, ráda jezdím na kole, ráda cestuju... Taky hodně čtu. Jednou bych se možná chtěla věnovat psaní nebo se stát reportérkou."*

Exhibicionistka odjakživa

Máš nějaké pořádně divoké, nesplněné sexuální sny? Kdyby sis mohla vybrat jeden jediný a realizovat ho, který by to byl? *„Těžko říct... Ale asi bych ráda zažila tu scénu z filmu 9 a půl týdne, kde ona je svázaná a má pásku na očích. Ten film se mi moc líbil!"*

Které bylo nejstrašnější místo, kde jsi sexovala? *„Rhode Island!"*

Kdybys byla geniální zločinec, co bys provedla se světem?

„Nabourala bych se do všech počítačů, shrábla všechny peníze a dělala si pak s lidmi, co by mě napadlo!"

Při pohledu na fotky a filmy Aimee Sweet to zase není tak strašná představa. Co by tak asi s námi mohla chtít provádět?

NAROZENA: 14. května 1978 ● VÝŠKA: 152 cm ● VÁHA: 53 kg ● MÍRY: 86-60-86 ● VLASY: zlatohnědé ● OČI: modré ● ZNAMENÍ ZVĚROKRUHU: Býk

www.pornoraj.cz ● www.lolitky.cz ● www.pornojizda.cz ● www.sexypanicky.cz ● www.vymenymanzelek.cz ● www.pornoraj.cz ● www.lolitky.cz ● www.pornojizda.cz

Tahle ceckatá číča je totálně posedlá masturbací, samozřejmě za vydatné pomoci své rozsáhlé sbírky robertků. Používá latexová i skleněná dilda, klasické umělohmotné vibrátory i ty s nejvyspělejším cyber-skin povrchem, od prostých „masážních strojků" až po ultrarealistické napodobeniny ocasů nejslavnějších pornohvězd, které nejen vibrují a dá se jim ohrnovat předkožka, ale ve finále spolehlivě vykropí její hladovou škvíru předem namixovanou náplní. Naše kundí super honička většinou nepohrdne běžným kondenzovaným mlékem (bez cukru).

CHCEŠ MĚ MÍT V MOBILU?
Pošli KODD PK13155
(Podmínky najdeš na str. 3)

Už ve své frndě měla i jogurt nebo vaječný koňak. Díky focení jsme zažili unikátní auto-erotickou show, vy si užijte aspoň její záznam.

CHCEŠ MĚ MÍT U SEBE?
Pošli KODD PK13154
(Podmínky najdeš na str. 3)

Masturbační
expert
KITTY

PORNORÁJ VE TVÉM MOBILU

Špičkové pornoklípy, které budeš mít stále u sebe a pustíš si je, kdykoliv dostaneš chuť! Vyber si ze stovek klipů přesně to, na co máš chuť. Během několika sekund si můžeš na svém mobilu pustit to nejžhavější pomo! 24

ŠUKÁNÍ	ŠUKÁNÍ	ŠUKÁNÍ	ŠUKÁNÍ	ŠUKÁNÍ	ŠUKÁNÍ	ŠUKÁNÍ	ŠUKÁNÍ
LMVIDEO V650	LMVIDEO V651	LMVIDEO V648	LMVIDEO V649	LMVIDEO V652	LMVIDEO V543	LMVIDEO V505	LMVIDEO V544
ŠUKÁNÍ	ŠUKÁNÍ	ŠUKÁNÍ	ŠUKÁNÍ	ŠUKÁNÍ	ŠUKÁNÍ	ŠUKÁNÍ	ŠUKÁNÍ
LMVIDEO V654	LMVIDEO V491	LMVIDEO V653	LMVIDEO V471	LMVIDEO V655	LMVIDEO V469	LMVIDEO V577	LMVIDEO V578
ŠUKÁNÍ	ŠUKÁNÍ	ŠUKÁNÍ	ŠUKÁNÍ	ŠUKÁNÍ	ŠUKÁNÍ	ŠUKÁNÍ	ŠUKÁNÍ
LMVIDEO V492	LMVIDEO V658	LMVIDEO V656	LMVIDEO V657	LMVIDEO V672	LMVIDEO V673	LMVIDEO V659	LMVIDEO V581
ŠUKÁNÍ	ŠUKÁNÍ	ŠUKÁNÍ	ŠUKÁNÍ	ŠUKÁNÍ	ŠUKÁNÍ	ŠUKÁNÍ	ŠUKÁNÍ
LMVIDEO V495	LMVIDEO V675	LMVIDEO V494	LMVIDEO V674	LMVIDEO V549	LMVIDEO V493	LMVIDEO V463	LMVIDEO V464
ŠUKÁNÍ	ŠUKÁNÍ	ŠUKÁNÍ	ŠUKÁNÍ	KOUŘENÍ	KOUŘENÍ	KOUŘENÍ	KOUŘENÍ
LMVIDEO V676	LMVIDEO V677	LMVIDEO V582	LMVIDEO V472	LMVIDEO V534	LMVIDEO V625	LMVIDEO V508	LMVIDEO V624
KOUŘENÍ	KOUŘENÍ	KOUŘENÍ	KOUŘENÍ	KOUŘENÍ	KOUŘENÍ	KOUŘENÍ	KOUŘENÍ
LMVIDEO V564	LMVIDEO V628	LMVIDEO V626	LMVIDEO V627	LMVIDEO V630	LMVIDEO V631	LMVIDEO V512	LMVIDEO V629
KOUŘENÍ	KOUŘENÍ	KOUŘENÍ	KOUŘENÍ	KOUŘENÍ	KOUŘENÍ	KOUŘENÍ	KOUŘENÍ
LMVIDEO V633	LMVIDEO V634	LMVIDEO V632	LMVIDEO V567	LMVIDEO V678	LMVIDEO V679	LMVIDEO V635	LMVIDEO V569
KOUŘENÍ	KOUŘENÍ	KOUŘENÍ	KOUŘENÍ	VÝSTŘIKY	VÝSTŘIKY	VÝSTŘIKY	VÝSTŘIKY
LMVIDEO V682	LMVIDEO V683	LMVIDEO V680	LMVIDEO V681	LMVIDEO V583	LMVIDEO V638	LMVIDEO V636	LMVIDEO V637
VÝSTŘIKY	VÝSTŘIKY	VÝSTŘIKY	VÝSTŘIKY	VÝSTŘIKY	VÝSTŘIKY	VÝSTŘIKY	VÝSTŘIKY
LMVIDEO V641	LMVIDEO V642	LMVIDEO V639	LMVIDEO V640	LMVIDEO V644	LMVIDEO V645	LMVIDEO V587	LMVIDEO V643
VÝSTŘIKY	VÝSTŘIKY	LESBIČKY	LESBIČKY	LESBIČKY	LESBIČKY	LESBIČKY	LESBIČKY
LMVIDEO V647	LMVIDEO V646	LMVIDEO V661	LMVIDEO V660	LMVIDEO V663	LMVIDEO V664	LMVIDEO V662	LMVIDEO V487
LESBIČKY	LESBIČKY	LESBIČKY	LESBIČKY	LESBIČKY	LESBIČKY	LESBIČKY	TROJKY
LMVIDEO V667	LMVIDEO V668	LMVIDEO V665	LMVIDEO V666	LMVIDEO V670	LMVIDEO V669	LMVIDEO V671	LMVIDEO V551
TROJKY	TROJKY	TROJKY	TROJKY	TROJKY	TROJKY	TROJKY	TROJKY
LMVIDEO V593	LMVIDEO V553	LMVIDEO V552	LMVIDEO V592	LMVIDEO V590	LMVIDEO V591	LMVIDEO V576	LMVIDEO V589

Pošli SMS s textem **LMVIDEO**(mezera)**KÓD VYBRANÉHO KLIPU** na číslo **909 03 79** (pro Českou republiku) nebo **7505** (pro Slovenskou republiku) a obratem tipřijde WAP push vybraného videa. Pro stažení je třeba mít aktivovaný WAP a telefon musí mít integrovaný přehrávač videa. Všechny náhledy najdeš na **www.leomobil.cz**.**ČR**: Cena SMS je 79 Kč včetně DPH. Provozovatelem služby je Premium SMS s.r.o., P.O. Box 68, Praha 4. **SR**: Cena SMS je netto 40/ brutto 48 SKK, Havenaar, tech. zajišťuje MegaVox s.r.o., P.O. Box 22, 850 05 Bratislava **Pouze pro osoby nad 18 let.**

PAVLÍNA

VĚK: **21 let** ● BYDLIŠTĚ: **Praha** ● VÝŠKA: **169 cm** ● VÁHA: **50 kg** ● MÍRY: **90–57–91** ● PRVNÍ SEX: **v šestnácti na mejdanu** ● NEJLEPŠÍ SEX: **loni s nejlepší kamarádkou a přítelem** ● OBLÍBENÁ ČÁST TĚLA: **kundička** ● OBLÍBENÁ POLOHA: **zezadu na boku** ● PLIVE, NEBO POLYKÁ: **jak kdy (většinou polyká)** ● NEJVÍC JI VZRUŠUJE: **intenzivní masáž poštěváčku žaludem** ● ÚCHYLKA: **trochu ujíždí na foot fetiši čili olizování nohou**

Jen si tak trochu líznout

STÁHNI SI MĚ!
Pošli KODD PK13158
(Podmínky najdeš na str. 3)

909464662
PRDELKA ČEKÁ

BUDU POŘÁD S TEBOU, CHCEŠ?
Pošli KODD PK13157
(Podmínky najdeš na str. 3)

CHCEŠ MĚ MÍT U SEBE?
Pošli KODD PK13156
(Podmínky najdeš na str. 3)

Dá to fušku

Píšu ti, abys věděl, že tvoje holčička je pořád jen a jen tvoje, že nezlobí, ale příšerně se jí po tobě stýská. Dá to fušku, být věrná, ani jsem netušila, jak moc. Kolikrát v práci ani nemůžu psát, jak mám odrovnaný pravý zápěstí z toho věčnýho honění kundičky. Je teď ještě nenasytnější, než když jsi mi jí pravidelně projížděl.

DONNA

Musím si to dělat každý den. Ráno než odejdu, to se budím celá zpocená po žhavých snech, ve kterých mě objímáš, líbáš mi prsíčka a šukáš mě, až nemůžu popadnout dech, potom zase hned jak přijdu domů, protože mám za celý den šíleně „nabito", jak na tebe myslím, a nakonec ještě před spaním, jinak bych asi neusnula. Vystříkej se pořádně aspoň na moje fotky, pošlu brzy další!
Tvá
Donna

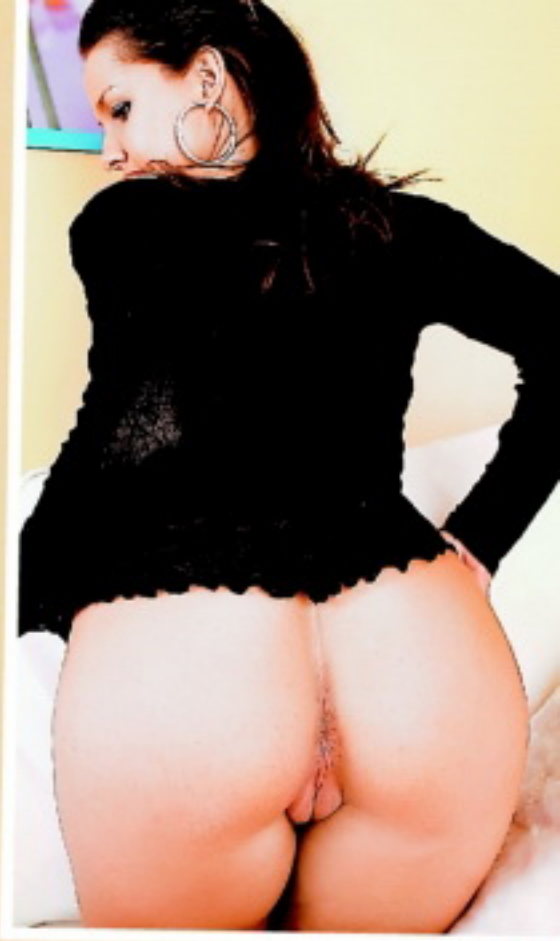

PÍCHÁNÍ DO KUNDIČKY (TROCHU JINAK)

Klady všech typů intimního piercingu jsou jasné jako polední slunko: Výrazně zvyšují slastné pocity při sexu u obou pohlaví – řečeno velmi suše. Od mladého vyznavače této libůstky byste se spíš dozvěděli, že je to prostě dokonalej nářez! Zápory proti výhodám nemají šanci.

OKROUŽKOVANÁ SAMIČKA

Piercing na těch nejintimnějších místech dnes plní zcela jinou úlohu, než k jaké byl původně určen – a dělá to zatraceně dobře. Prapředek dnešního piercingu byl ryze praktickou záležitostí. Majetní muži ve starém Orientu používali podstatně sofistikovanější formu středověkého pásu cudnosti. Jejich drahé polovičky se nemusely v době nepřítomnosti svého pána vláčet s kilogramy železa kolem beder, vstup do jejich svatyně blokoval jenom docela maličký kovový kroužek. Do malých stydkých pysků byly propíchnuty otvory tak, aby provlečená „náušnice" zabraňovala vniknutí jakéhokoliv předmětu. Žena tak mohla močit – ale také si volně dráždit poštěváček.

VŠECHNO ZLÉ...

Kdo ví, jestli se tenhle vynález trochu nezasloužil o dnes tolik rozšířenou klitoridální vzrušivost drtivé většiny žen, která bohužel statisticky beznadějně válcuje tu vaginální, která je zase jednoznačně příjemnější mužům. Ale naštěstí se nám vaginální piercing stal díky změně svého účelu zdatným pomocníkem při uspokojování toho malého spínače slasti. Jak? Představte si, že vaše milá nosí na kundičce nonstop připnutý malý klitoridální vibrátor. Klasického ‚motýlka' na popruzích stejně jako kalhotky se zabudovaným robertkem bude muset přece jenom občas sundat. A pak mají tihle náhradníci tu nevýhodu, že je může používat i bez nás. Efekt piercingu v těsné blízkosti poštěváčku se naplno projeví až ve chvíli, kdy ho rozkmitá jazyk nebo začne v rytmu přírazů pěkně zostra tvrdit muziku.

PRO A PROTI

\+ Zvyšují slastné pocity při sexu u obou pohlaví – a to tak, že VELMI.

– Piercing pupíku se hojí o něco hůř než ostatní.

Piercing jazyka způsobuje dočasný otok po aplikaci, dlouhodobý pobyt kovu v ústech zase mikrotrhliny v zubní sklovině, proto se už stále častěji používá umělohmotná varianta.

Piercing žaludu – značná bolest při zavádění.

ROZHOVOR

Jako první vás možná napadne – nebolí to? Když necháme stranou sadomasochistické praktiky, kde je bolest žádoucí, odpověď na tuto i všechny další otázky vám dá rozhovor s člověkem z nejpovolanějších, jehož rukama už prošel úctyhodný počet cecíků i kundiček. Vyzpovídali jsme tatéra z Tattoo & piercing studia v Praze.

Vezměme to od pupíku. Co stojí a – bolí aplikace? *Ceny začínají na osmi stovkách včetně šperku, bolest je zanedbatelná. Jedinou nevýhodou je, že se malinko hůř hojí.*

Pojďme výš, co bradavky? *Tam je to od devíti set, podle typu. Bolest je o něco větší, ale slečny to v pohodě „skousnou", většina nepožaduje ani lokální znecitlivění.*

Účinek při cucání si umím živě představit, ale nezdeformuje těžší piercing časem bradavku, a hlavně nepoškodí ji při zavádění? *Kanálků mléčných žláz je v bradavce tolik, že i kdyby jich piercing pár vyřadil, na správnou funkci to v žádném případě nemůže mít vliv. A vytahání nehrozí, piercing může bradavku jenom zvětšit. Naše zákaznice si ho často nechávají dělat právě proto.*

U piercingu jazyka je účinek jasný, ale co zápory? *Nejlevnější u nás přijde na osm set, bolest je minimální, ale tak tři čtyři dny po aplikaci jazyk na čas oteče. Při orálním sexu se používají i zvláštní nástavce pro ještě větší účinek.*

Prý poškozuje zubní sklovinu. *Záleží na velikosti, tvaru a umístění, které mohou tohle riziko podstatně zmenšit, a hlavně vyrábí se i umělohmotné.*

A jsme u TOHO. Neříkejte mi, že propíchnutí kundičky nebolí! *Nijak zvlášť, opravdu. Vždyť jde o propíchnutí tenké kůže, trvá to pár vteřin a bolí asi jako injekce u doktora. Stojí od patnácti stovek. I s čtvrthodinovou sterilizací jehly tady slečna nestráví víc než dvacet minut. Tedy pokud má vybraný typ, podle toho, jestli půjde ke klitorisu, do vnějších nebo vnitřních pysků.*

Pojď do mého železářství!

A účinek? *O tom by mohla vyprávět moje přítelkyně. Spokojenost je maximální, a než si na něj dívka zvykne, funguje prý skvěle i při chůzi.*

Musí zájemkyně splnit nějaké podmínky? *Jedinou podmínkou je, aby jí bylo osmnáct, jinak musí mít s sebou zákonného zástupce.*

Jasně, trošku to bolí...

Krásná představa: Tatík sleduje, jak si dcerka nechává propíchnout kundičku!

Ještě věc, kterou si moc neumím představit, piercing žaludu. *Ale ten je super! Ceny jako u vaginálního, spousta druhů, a hlavně fantastický efekt. Větší modely, jako třeba Princ Albert, procházejí močovou trubicí a úžasně prodlužují mužský orgasmus. Na rovinu – ten ale fakt bolí.*

Rádi věříme, stejně jako všechno ostatní...

www.digitalniarchiv.cz ● www.ctyricitky.cz ● www.lolitky.cz ● www.mrdej.cz ● www.sexyshow.cz ● www.realityfucking.cz ● www.profiporno.cz
909 464 655 Počkej mi bříško!

SUSANA SPEARS

Víc než uspokojivé skóre

Snad každý netový surfer zná ten okamžik, kdy v nekonečné džungli nahoty zahlédne jeden obrázek a je „vymalováno". Následujících x hodin či dnů pak stráví honem za dalšími a dalšími fotkami té jediné. Přesně tohle vás snadno potká se Susanou Spears. Začínala jako tanečnice a z parketu vedly její kroky přímo do špičkového modelingu. Její perfektní tělíčko si ale tolik říkalo o to, aby se mohlo předvádět bez jediného kousku oděvu, že velmi brzy postoupila do kategorie erotických modelek. Téhle disciplíně se teď věnuje především v Americe, ale její ladné křivky už měl možnost zhlédnout prakticky celý svět – hlavně díky internetu, kde můžete najít skutečně úctyhodná kvanta jejích galerií.

CHCES MĚ MÍT V MOBILU?
Pošli KODD PK13146
(Podmínky najdeš na str. 3)

CHCEŠ MĚ MÍT U SEBE?
Pošli KODD PK13144
(Podmínky najdeš na str. 3)

SUSANA SPEARS

Na prestižním sajtu *rateourgirls.com*, kde může každý návštěvník ohodnotit všechny modelky jedním až deseti body, získala Susana 87 ze 100 možných bodů, což je více než uspokojivé skóre a už při prvním pohledu na její pevné štíhlé tělo se tomu opravdu nelze divit. Nepochybujeme, že si setkání s touhle super kočkou užijete také.

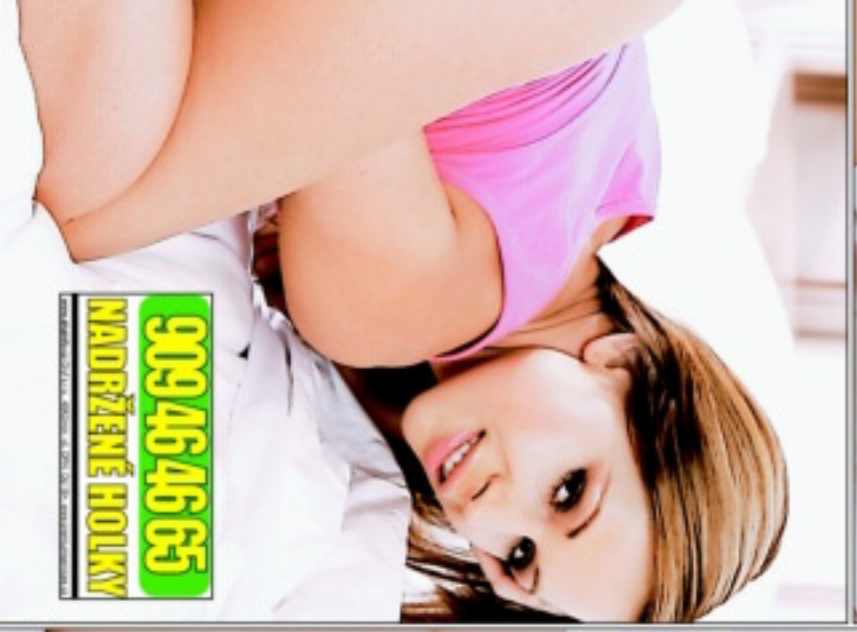

Víc než
uspokojivé skóre

LEO

Rádím
jak ubrtená!
ce řetězu!
Haly

Už jsi dnes stříkal?

Zažij s námi úplně nové vzrušení!

Ráda kouřím hluboko... Moje mandle Ti zpracují žaluda. Vyždímám tak všechno mlíko z Tvých koulí!

Diana

Vystříkej mi svojí dávku horkýho semene na obličej!

Veronika

Nežně Ti ošukám zadek připínákem, až budeš křičet blahem!

Eva

Pleskni mě po prdeli jako svojí klisnu, a vyšukej mě, chci to!

Ilona

Osedlám Tě na koníčka... Budeš řvát slastí, až Ti bude moje píča ždímat všechnu mrdku z Tvých koulí!

Katka

Hledám otroka na převýchovu. Tak nezdržuj svojí novou madam a hlas se okamžitě!

Kristýnka

Šukej a chyť mě u toho pevně pod krkem...Chci cítit Tvojí nadvládu!

Laura

Rád se mazlíš, líbáš a hladíš? Hledáš něžnou kočičku?

Michaela

Překvap mě v temném průchodu a ošukej mi brutálně píču!

Monika

Zavolej nám a udělej se s námi!

ulož si a vytoč 909 600 809

a zadej kód dívky

Chci-SEX po-TELEFONU.cz

100% živý sex po telefonu!

www.Chci-SEX-po-TELEFONU.cz

více sexy dívek • sexchat zdarma • jejich kundičky • ukázky hlasů

Technicky zajišťuje BestCommunication s.r.o., P.O.BOX 73, 149 01 Praha 415, kontakt & reklamace: helpdesk@chcisexpotelefonu.cz.
Službu neposkytuje T-Mobile Czech Republic, a.s., Vodafone Czech Republic, a.s., ani Telefónica O2 Czech Republic, a.s.
Pouze pro starší 18-ti let. Cena za sex po telefonu 1 min./60 Kč. Voláte za stejnou cenu ze všech mobilních a pevných sítí.

STÁHNI SI MĚ!
Pošli KODD PK13138
(Podmínky najdeš na str. 3)
Sportovní typ

BUDU POHAD S TEBOU CHCEŠ?
Pošli KODD PK13140
(Podmínky najdeš na str. 3)

VĚK: 21 let
BYDLIŠTĚ: Praha
VÝŠKA: 160 cm
VÁHA: 48 kg
MÍRY: 93–63–92
PRVNÍ SEX: v patnácti v přírodě
NEJLEPŠÍ SEX: se zpoceným, nabušeným borcem
OBLÍBENÁ ČÁST TĚLA: zadeček
OBLÍBENÁ POMŮCKA: tvrdej chlapskej ocas!
OBLÍBENÁ POLOHA: zezadu
PLIVE, NEBO POLYKÁ: polykám jako velbloud na poušti!
NEJVÍC JI VZRUŠUJE: nažhavit se ve fitku a pak se nechat tvrdě ojet třeba ve sprše

HELENA
CHCEŠ MĚ NA DISPLEJ?
Pošli KODD PK13139
(Podmínky najdeš na str. 3)

MÁM TO RÁDA TVRDĚ
909 46 46 58
www.ahainfo.cz,Gryf s.r.o., 49Kč/min. vč. DPH. Od 18+. www.premiumservices.cz

SATIN

Volná, ale bezmocná

Asi jsem nenapravitelná romantička, ale od dětství mě berou úplně pohádkové představy – že jsem někde v nebezpečí, bezmocná, přijíždí rytíř na koni, zachraňuje mě... a pak mě totálně ojede. Uznávám, že pak už jde romantika stranou. Musel přece někoho napřed zrubat mečem. Přijde ke mně, rozcuchaný, je cítit potem a krví, nechá mě tak, jak jsem, přivázanou někde u stromu, jenom na mně roztrhá zbytky šatů, vyndá obrovský ztopořený penis a nemilosrdně ho do mě vrazí. Jsem svobodná, ale pořád bezmocná, křičím rozkoší a zažívám absolutní orgasmus...

PORNO MOBIL

Získej do svého mobilu každý měsíc

24 videí a 40 fotek

– pošli SMS ve tvaru **MPC** na číslo **909 99**
a každý týden obdržíš 6 videí a 10 fotek

PORNO MOBIL

EXPRES 30sec. 909 46 46 58

Posílej své MMS!
Napiš sms ve tvaru:
PŘEZDÍVKA(mezera)Tvůj text a pošli na číslo
909 0350
Vzor: 18LUCIE Ahoj jsem Petr a chci tě ... a poslat na 909 0350.

16REGINA

Jsem docela osamělá slečna, která se nevyhýbá ničemu. Piš **16REGINA** a tvůj text a pošli na **909 0350**

VLASTICKA17

Hledám nějakého hezkého kluka na pěkné chvilky ve dvou, na super vztah a i na sex. Na to hlavně!

7LUCIE

Už ti také delší dobu chybí láska, a pěkný sex? Pak neváhej a ozvi se. **7LUCIE** + text na **9090350**

14TATANA

Kočička co hledá kocourka na pěkný sexík, napiš: **14TATANA** a pošli na **909 0350**.

SEX LEVNĚ 909 46 46 56

www.AHAINFO.cz, GRYF s.r.o. | Premium SMS, s.r.o., P.O.Box 28, Prohonice; 50Kč/SMS, 46Kč/MIN. vč. DPH. Od 18 let. www.premiumservices.cz

EXPRESS SEZNAMKA

Jak odpovědět: Pošli sms ve tvaru:
přezdívka(mezera)text
a pošli na číslo 909 0350.
PŘÍKLAD: ALICE16 Ahoj, rad bych se seznamil. Jmenuji se Karel a je mi 30 let... a odešli na číslo 909 0350.

Je mi 33 jsem z Prahy atraktivní po sexualní stránce zkušená. V současné době jsem sama. Napiš sms ve tvaru: **ALICE16** + text na číslo **909 0350**.

Ahoj, hledám kocourka pro diskrétní setkání, je mi 28/57/164, 3 prsa, jsem nadržená a chci to teď hned! Pošli sms: **MONCA19** + text na **909 0350**. Ozvu se.

PSMS s.r.o., P.O. BOX 28, Praha 4, 50Kč/sms vč. DPH. www.AHAINFO.cz. Od 18+. www.premiumservices.cz

Primeros

Let's sex press yourself...

LEO TV PARTY!

CLUB PALM BEACH	21.5.2010 | CLUB PALM BEACH ČESKÉ BUDĚJOVICE VSTUP OD 16 LET
LEO TV	22.5.2010 | MUSIC HALL KLUB POLICE NAD METUJÍ VSTUP OD 16 LET
FULL OF ENERGY	4.6. DO 6.6. 2010 | FOE MOTORKÁŘSKÝ STAZ VELTRUSY VSTUP OD 16 LET
RELAX DISCO	11.6.2010 | RELAX DISCO TRNAVA VSTUP OD 16 LET
p.m. club & cocktail music bar	18.6.2010 | P.M. CLUB PRAHA PRAHA 2, TROJICKÁ 1 VSTUP OD 16 LET
LEO TV	26.6.2010 | CARIBIC CLUB TRENČÍN VSTUP OD 16 LET

Cunarny.cz
www.69shop.sk sexshop
Easyriders
ALPHA INDUSTRIES INC
BENLEE
Vulkan INTIM BRANDS
Primeros
www.Podprsenky.com
SWEET PARADISE
yakuza
ORIGIN
Fun Beat
MUSIC CLUBS www.musicclubs.cz
ESCORT.AS www.escort.as
ROBERT-ROSENBERG.cz
SUPPORT YOUR LOCAL
SPIN RADIO 96·2

POKUD SE VÁM NAŠE AKCE LÍBILA A MÁTE O NI ZÁJEM, BUDEME RÁDI, KDYŽ NAS BUDETE KONTAKTOVAT NA
TEL: +420 775 188 615 | P.RADOUSOVA@SEZNAM.CZ | ROBERT.ROSENBERG@REBEL-COMPANY.COM

BLONĎATÁ JEŠTĚRKA

Představte si, že dorazíte k večeru do malého hotýlku, kde vás v recepci přivítá usměvavý čumáček téhle malé divošky. Dovedete si představit na první večer lepší program, než ji pozvat na skleničku do baru a pak na divokou noc do svého pokoje? Lilly nám sice nepřiznala, jestli to takhle občas v práci nedopadne, ale nic bychom za to nedali, že moc dobře ví, o čem je řeč.

VĚK: 22 let
PRACUJE JAKO: recepční
MÍRY: 87–58–90
KDE TO MÁ NEJRADŠI: improvizovaně kdekoliv
PRVNÍ ŠUKÁNÍ: v sedmnácti
OBLÍBENÁ POLOHA: v leže zezadu
OBLÍBENÁ POMŮCKA: dobře vybavený chlapák

Ne, takhle mě v práci fakt ještě nikdo neviděl! Svlíkám se jenom kvůli vám, protože mě vždycky lákalo si to zkusit.

Tak úplně na ostro, jo? OK, shodím teda i ty kalhotky... Ještě jsem si někdy doma strip trénovala? No, hádejte...

O svých nohou jsem si nikdy nic moc nemyslela, ale prdelku mám dobrou, to mi snad nebudete popírat, co?

A co takhle, taky dobrý, ne? Tahle poloha mě docela dost rajcuje, vlastně asi nejvíc ze všech. Takhle se nejlíp udělám.

Jasně, vy mě ale chcete vidět hlavně zepředu. Nemám s tím problém. Vlastně jsem vždycky byla trochu exhibicionistka...

Jeden chlapík mi dokonce kdysi zapověděl, že jsem se před ním svlíkla a udělala si to. Ale zákazník hotelu to nebyl, fakt ne!

Když si ji takhle na maximum roztáhnu, taky mě to docela hodně „nakopne". Je to trošku perverzní, paráda!

A v téhle poloze jsem o to před pěti lety přišla, mám na to docela fajn vzpomínky. I když to kapku bolelo, byl velikej...

Jo, svoje tělíčko mám ráda, co bych lhala. Jsem s ním spokojená a samotnou mě vzrušuje, jak vypadám. Dělávám si to...

... docela často před zrcadlem. Nepřijde mi to nijak ujetý, koneckonců, sami říkáte, že vypadám rajcovně, ne?

A pak už Lilly přestala mluvit, protože jsme jí navrhli, jestli se nechce před objektivem fotáku udělat. Už jenom vzdychala...

BUDU POŘÁD S TEBOU! CHCEŠ?
Pošli KODD PK13135

Ano, mám ji jako panenka. Všem partnerům to zatím vyhovovalo, až na toho, co měl opravdu výjimečnou výbavu. To tedy vadilo i mně, protože jsem měla pocit, že mi jeho žalud přitom snad vyleze pusou... Že ji mám hladkou jako broskvička, to snad k její velikosti patří, ne?

CHCEŠ MĚ MÍT V MOBILU?
Pošli KODD PK13137

CHCEŠ MĚ NA DISPLEJ?
Pošli KODD PK13136
STRČ MI HO TAM!
909 46 46 58

Hezky s citem

Co si budeme povídat, hodně chlapům se líbí, když si při sexu mohou představovat, že šoustají hodně mladounkou holčinu, a moje prcinka jim tu iluzi pomáhá vytvořit. Kromě šikovných prstů, jazyků a ocasů má moje „holčička" nejraději pěkné, luxusní prádýlko. Když ji natáhneš heboučké krajkové kalhotky a k tomu ji přes ně hezky s citem pohladíš, hodně brzy si je nechá odhrnout na stranu a ráda odmění tvého borce...

ROSE

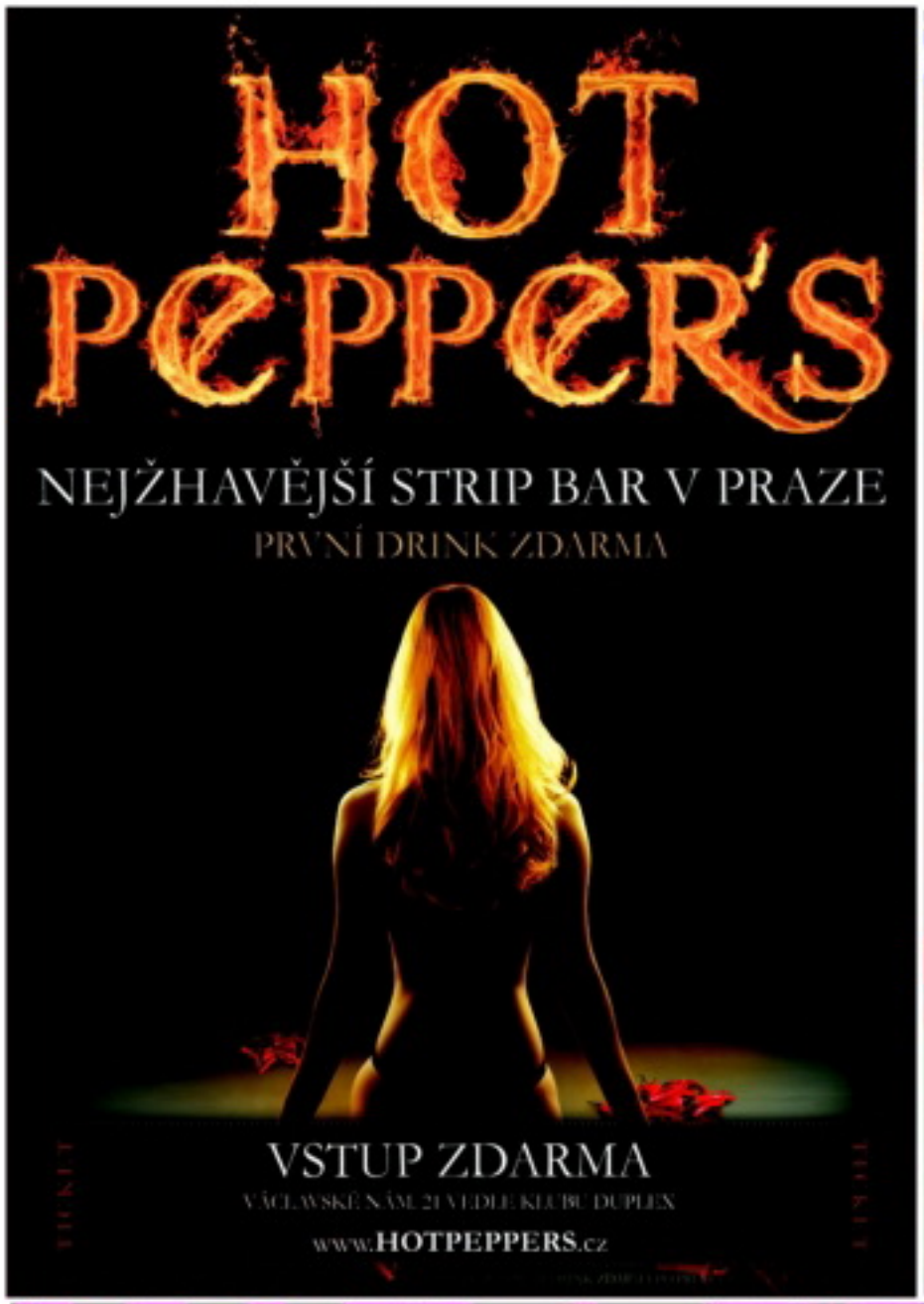
HOT PEPPER'S
NEJŽHAVĚJŠÍ STRIP BAR V PRAZE
PRVNÍ DRINK ZDARMA
VSTUP ZDARMA
VÁCLAVSKÉ NÁM. 21 VEDLE KLUBU DUPLEX
www.HOTPEPPERS.cz

neon CLUB
Night Club Cocta Bar
BALBÍNOVA 21
PRAHA 2
CENY JIŽ OD 1400 ZA HODINU
NEJLEVNĚJŠÍ ESCORT V PRAZE
tel.: 222 250 105, mob.: 733 121 022
www.neonclub.cz

LIVE! CHAT
909 90 69 69
Linda
Lea a Dita
Adriana
VOLEJ HNED! CHCI TO! VELKÝ KOZY, ORáL, ANáL, LESBY, KLASIKA, BDSM... VYBER SI Z NáS! URČITĚ TĚ USPOKOJÍME!
Technicky zajišťuje MEDIA SUPPORT s.r.o.
Cena hovoru je 90 Kč za každou započatou minutu spojení na linku 909 90 69 69.

RENATA

Nikoho nenutím, aby mi každý měsíc kupoval nové prádélko, dělám to sama. Stejně jako nemusím nikoho prosit, aby mě ošoustal – to mi snad budeš věřit... Ráda se na sebe vždycky dívám v novém modýlku a stejně ráda si ho svlékám. Sebevědomá jsem, proč ne? Nebudu předstírat, že se mi moje tělo nelíbí, nejsem pokrytec.

Šukat chci nonstop

Šukat chci
nonstop

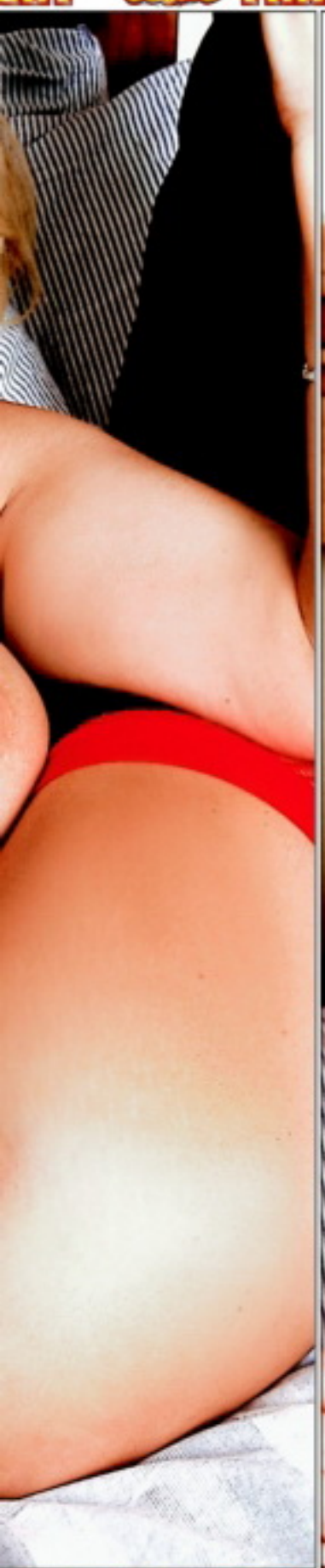

909 46 46 58
POLYKÁM!!
www.shainfo.cz, GRYF s.r.o., P.O.Box 28, Průhonice, 4800 Ostrava, vl. DPH, DE 19 46, www.premiumservices.cz

RENATA

Naopak, miluju své bříško, kundičku i zadeček, hladím si je nejenom ve sprše a líbí se mi, když na nich cítím pohledy vzrušených mužů. Svádím je vlastně, kam se hnu, a hodně mě to baví! Nadržená není moc hezké slovo, ale vystihuje mou náruživost. Mohla bych šukat snad nonstop. Chci to tak moc, že mám s sebou permanentně tubu lubrikačního gelu, a když se chce jenom hlavě a tělo stávkuje, šup tam trochu a už to sviští! A když náhodou není po ruce chlapák? Můj robertek je se mnou pořád...

BEÁTA

Mám za sebou nejlepší dovolenou za posledních pár let. Nechat se sbalit tím frajerem vážně nebyl špatný tah. O tomhle jsem přece vždycky jako holka snila – pracháč s dobrou postavou, dovolená na moři.

CHCEŠ MĚ NA DISPLEJ?
Pošli KODD PK13130
(Podmínky najdeš na str. 3)

BUDU PORAD S TEBOU. CHCES?
Pošli KODD PK13131
(Podmínky najdeš na str. 3)

NEBUĎ SÁM, ZAVOLEJ NÁM
909 46 46 56

Parádní jachta, pětihvězdičkové hotely, sídlo s bazénem, šampaňské při západu slunce a nekonečný, ďábelský sex až do rána... Jedinou chybičku to mělo. Dick byl opravdu fajn a dělal, co mohl, ale skoro pokaždé jsem si to pak musela jít ještě jednou udělat do sprchy. Takže vlastně jakápak nejlepší dovolená? Vždyť jsem se ke konci už fest těšila, jak se nechám pořádně opíchat od nějakého domácího hřebečka.

Nejlepší dovolená

CHCEŠ MĚ MÍT V MOBILU?
Pošli KODD PK 13129
(podmínky najdeš na str. 3)

SEXSHOP.CZ

akční nabídka

Kód: 1we-vibe

We-vibe

První vibrátor na světě, který má žena uvnitř při souloži. Stimuluje klitoris i G-bod. Hit roku!

2.500,-

Kód: fl01002

Vagína Fleshlight

Vagina FLESHLIGHT samotná je vyrobena z neuvěřitelně elastického materiálu, který je natolik podobný lidské tkání, že pocitová zaměnitelnost s živou vaginou je šokující.

1.690,-

Kód: v20001

LoveClone SAM

EroSam patří mezi ultra-realistické vibrátory nejen dokonalým tvarem, ale především materiálem Love Clone, který je perfektní kopií lidské pokožky.

790,-

Kód: ff74701

Masážní svíčka VANILKA 100 ml

490,-

Masážní svíčka je název, který překvapí úplně každého a dokud nevyzkoušíte - neuvěříte. Ztužený masážní olej má skutečně vzhled vosku a jako svíčku je možno jí zapálit.

Kód: v50002

Yellow Honey silikonový vibrátor

Yellow Honey je sympatický a milý vibrátor na cesty i do domácnosti.

990,-

Kód: v50003

Red Lover silikonový vibrátor

Rudý miláček je sympatický a milý vibrátor na cesty i do domácnosti. Je vyroben ze špičkového čistého silikonu a ovládá se jedním tlačítkem.

990,-

Kód: eros100

TONGA silikonový lubrikant 100 ml

Je hedvábně hladký silikonový tělový lubrikant k dennímu použití. Lubrikační účinek trvá velmi dlouho a nikdy nezasychá, ale ani nemastí.

250,-

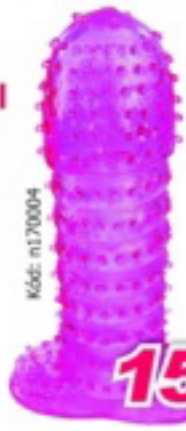

Kód: n170004

Návlek na penis

Silikonovy návlek na penis s bodlinkami, které intenzivně dráždí vnitřní stěnu vaginy

150,-

Kód: v120067

LOLITA nafukovací panna

Nafukovací panna s 3D obličejem se třemi otvory.

390,-

Kód: l1068

1.895,-

GIGI - vibrátor na G-bod - tyrkysová

Vibrátor Gigi je díky svému tvaru ideální pomocnicí pro znalce a dobyvatele bodu-G.

Kód: v160028

Oplyšovaná pouta malinová

Rodinná pouta, neb pouta do každé rodiny. Klasická kovová pouta. Tato jsou však vybavena jemným plyšem.

250,-

Kód: ff47038

Delight vibrátor na G-bod růžová

Fun Factory se vyznačuje velmi netradičními a dokonalými tvary, funkcemi a materiálem. Delight v sobě tyto kategorie spojuje v neuvěřitelně dokonalém poměru.

3.150,-

10 důvodů proč dát přednost SEXSHOP CZ:

- garance nadnarodní spol. s tradicí 10 let na trhu
- ke každé objednávce porno DVD zdarma
- ke každé objednávce tester špičkového lubrikantu zdarma
- ke každé objednávce 10% slevový kupón na další nákup
- navíc k objednávce nad 1500,- vibrační kroužek nebo návlek zdarma
- navíc k objednávce nad 2400,- doprava zdarma
- navíc k objednávce nad 3000,- exkluzivní dáreček zdarma
- garance nejnižší ceny na trhu
- 30 denní záruka vrácení peněz
- s nákupem u nás mate vždy něco navíc

ceny jsou včetně dph

OBJEDNÁVEJTE NA: TEL.: 736 682 285 (PO-NE 8:00 - 22:00) nebo FAX: 495 532 839 (NONSTOP) nebo WWW.SEXSHOP.CZ (NONSTOP)
VIRTSHOP CZ, s.r.o., E. Beneše 1428, 50012 Hradec Králové, zak. linka: 800 100 629, e-mail: prodejna@virtshop.cz, www.sexshop.cz

Když miluju, polykám

JOLANA

VĚK: **22 let** ● BYDLIŠTĚ: **Brno** ● VÝŠKA: **162 cm** ● VÁHA: **51 kg** ● MÍRY: **88–58–90** ● PRVNÍ SEX: **v sedmnácti s trenérem aerobiku** ● NEJLEPŠÍ SEX: **v jedoucím vlaku** ● OBLÍBENÁ ČÁST TĚLA: **bradavky** ● OBLÍBENÁ POLOHA: **misionář** ● PLIVE, NEBO POLYKÁ: **když chlapa miluju, polykám** ● NEJVÍC JI VZRUŠUJE: **vlastní striptýz**

Pomazlit se s jinýma...

Je pravda, že nikdo neví, jakou mám barvu očí, a nemusela bych se nejspíš ani česat nebo stříhat, protože se mi nikdo nepodívá jinam než na prsa. Ale taky jsem nikdy neměla problém sbalit kteréhokoliv chlapa nebo kluka; ti za mnou běhají od třinácti. A co mám nejradši?

ABBIE

Jasně že hlavně mužské ruce na svých prsou – a nejenom ruce. Je super, vyhodit mezi nimi pořádný klacek, dívat se, jak si sám mrská žalud o moje bradavky a cáká mi na ně semeno. Párkrát jsem na svoje kozy sbalila i holku a taky to vůbec nebylo k zahození, pomazlit se s jinýma kozičkama.

LOLITKY NA WEBU

Rubrika, mapující pro vás nejlepší tematické stránky na internetu, vám dnes přinese výběr těch nejlepších adres s nezralými broskvičkami, lízátky, mláďaty čili lolitkami. Alespoň příležitostní příznivci teeny-sexu by si tuhle svěží várku čerstvého masíčka rozhodně neměli nechat ujít!

Přitažlivost na hraně

http://galleries.whiteteensblackcocks.com/pics/398/etqwasdy/CCBILL/813250/ ● **TÉMA:** šukání + orál ● **VÝSTŘIK:** ano (do pusy) ● **ROZLIŠENÍ OBRÁZKŮ:** střední ● **HODNOCENÍ LEO:** ✶✶✶✶

PŘEDVEĎ SE!

Surfujícím milovníkům lolitek, které nejvíc potěší pohled na neoblečená tělíčka mladých modelek, aniž by jim kazili požitek asistující porno-samci, doporučujeme tyto sajty:

http://galleries.galitsin-news.com/jrw/0fngzhtk134/1085894/nts ● **TÉMA:** pózující holka ● **KOZIČKY:** menší ● **ROZLIŠENÍ OBRÁZKŮ:** vysoké ● **HODNOCENÍ LEO:** ✶✶✶

http://gb3.sexforsure.com/master/master63?id=1085876 ● **TÉMA:** pózující holka ● **KOZIČKY:** hodně malé ● **ROZLIŠENÍ OBRÁZKŮ:** vysoké ● **HODNOCENÍ LEO:** ✶✶✶✶

http://galleries.mattsmodels.com/gallery2/Brooklyn/0000/1086675 ● **TÉMA:** pózující holka ● **KOZIČKY:** hodně velké ● **ROZLIŠENÍ OBRÁZKŮ:** vysoké ● **HODNOCENÍ LEO:** ✶✶✶✶

http://tgp.teenflood.com/gallery/Viktoria-1/829104/ ● **TÉMA:** pózující holka ● **KOZIČKY:** malé ● **ROZLIŠENÍ OBRÁZKŮ:** střední ● **HODNOCENÍ LEO:** ✶✶✶✶

http://gb3.sexforsure.com/master/master137?id=1085876 ● **TÉMA:** pózující holka ● **KOZIČKY:** malé ● **ROZLIŠENÍ OBRÁZKŮ:** vysoké ● **HODNOCENÍ LEO:** ✶✶✶✶

Nedotknutelné (?) kotě

HOLKY S HOLKAMI

Řešení pro ty, kteří nemusí nutně vidět jiné, šťastnější ocasy v akci a přitom jsou jim samotné nahaté holčiny málo, představuje kompromis v podobě záznamů lesbických hrátek mláďat.

www.magic-gallery.net/0050/index1.html?812 ● **TÉMA:** lesbičky ● **KOZIČKY:** malé ● **ROZLIŠENÍ OBRÁZKŮ:** střední ● **HODNOCENÍ LEO:** ✶✶✶

www.sapphic-erotica.com/sample/sapphic/1002006/MTAxNjozOjE ● **TÉMA:** lesbičky ● **KOZIČKY:** malé ● **ROZLIŠENÍ OBRÁZKŮ:** vysoké ● **HODNOCENÍ LEO:** ✶✶✶✶

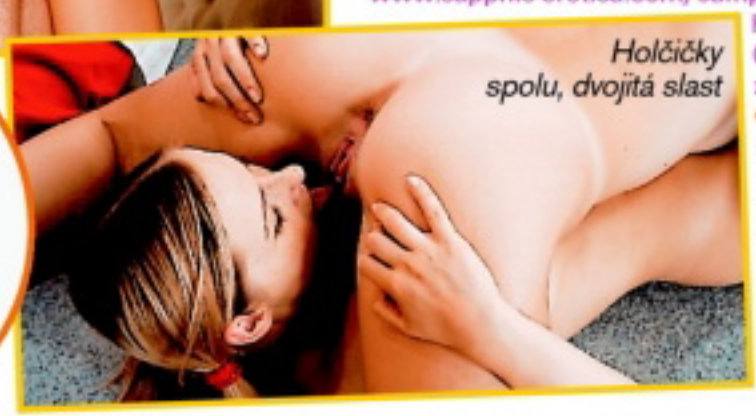

Holčičky spolu, dvojitá slast

www.sapphic-erotica.com/sample/sapphic/1006020/MTAxNjozOjE ● **TÉMA:** lesbičky ● **KOZIČKY:** střední ● **ROZLIŠENÍ OBRÁZKŮ:** vysoké ● **HODNOCENÍ LEO:** ✶✶✶✶

HODNÁ, HEZKY DRŽ

Komu jsou rozcapené kočičky málo a ke špičkovému voyeurskému zážitku musí mít i čilou mezinožní akci, může zavítat na následující stránky, které by měly jeho potřeby plně uspokojit:

http://galleries.teensporn.us/acralexpix/5-7.html ● **TÉMA:** holčina + starší muž ● **VÝSTŘIK:** ne ● **ROZLIŠENÍ OBRÁZKŮ:** menší ● **HODNOCENÍ LEO:** ✶✶✶

http://alpha.ratx.com/317060/01144.html ● **TÉMA:** holka s vrstevníkem ● **VÝSTŘIK:** ne ● **ROZLIŠENÍ OBRÁZKŮ:** vysoké ● **HODNOCENÍ LEO:** ✶✶✶

http://galleries.juicybucks.com/jh/1/brittany/4/?A=teenax ● **TÉMA:** holčina + starší muž ● **VÝSTŘIK:** ano ● **ROZLIŠENÍ OBRÁZKŮ:** střední ● **HODNOCENÍ LEO:** ✶✶✶

http://gallys.nastydollars.com/cf/393/?id=teenax ● **TÉMA:** holčina + starší muž ● **VÝSTŘIK:** ano ● **ROZLIŠENÍ OBRÁZKŮ:** menší ● **HODNOCENÍ LEO:** ✶✶✶✶

Všechny uvedené adresy byly v době uzávěrky čísla funkční, došlo-li na nich později ke změnám, není to vinou redakce.

LOLITKY V POHYBU

Někdo to rád video. I my. Půlhodinové filmy zadarmo na netu nehledejte, je třeba se smířit s tím, že chcete-li si nasbírat vlastní střihový filmík, dá to práci a zabere nějaký čas. Začít můžete třeba tady:

http://galleries.sleepingbitch.com/026/video01.html?id=teenax ● **TÉMA:** dva kluci + holka ● **DÉLKA:** 40 s. ● **HODNOCENÍ LEO:** ✶✶✶

www.papillose.com/cherrypotter/20060109/lltmp.html ● **TÉMA:** masturbující holčina ● **DÉLKA:** 1 min. ● **HODNOCENÍ LEO:** ✶✶✶✶✶

www.semensnacks.com/cumgirls/20060109/lltmp.html ● **TÉMA:** strip + šukání + výstřik ● **DÉLKA:** 1 min. ● **HODNOCENÍ LEO:** ✶✶✶✶

www.jackmyhog.com/ftv/20060109/lltmp.html ● **TÉMA:** lesbický fisting ● **DÉLKA:** 1 min. ● **HODNOCENÍ LEO:** ✶✶✶

www.vymenymanzelek.cz ● www.pornoraj.cz ● www.lolitky.cz ● www.pornojizda.cz ● www.sexypanicky.cz ● www.vymenymanzelek.cz ● www.pornoraj.cz

909 464 663 Dívčí láska!

Pro starší 18 let. 46 Kč/min. WPL P.O. BOX 28, Příbram. Tyto služby neposkytuje O2, T-Mobile a Vodafone.

SHARON

Mokrá kundička na lince

Když přijde do ateliéru modelka, napřed se svlékne, a než začneme fotit, chvíli si povídáme, aby jí zmizely otlaky od podprsenky a kalhotek. Když na nás Sharon vybalila svoje parádní kozy, spadla nám všem brada. Jako na povel. Nestydíme se za to, protože nepochybujeme, že se to stane každému, kdo je uvidí poprvé, a ani zarytým „dolňákům" nebudeme věřit, že by jim byly její nárazníky lhostejné. To je přece proti přírodě.

Jak je to u tebe s tou přírodou, Sharon? *Co jako? Jestli chodím ráda do přírody? Jasně, hlavně do lesa a k vodě.*

Hm, za tebou bychom možná vylezli i na skálu, ale myslel jsem spíš ty tvoje... *Kozy, chceš říct? To slovo tedy nemám moc ráda, ale přijde na to, kdo ho vysloví a v jaké situaci.*

CHCEŠ MĚ MÍT V MOBILU?
Pošli KODD PK13160
(Podmínky najdeš na str. 30)

STÁHNI SI MĚ!
Pošli KODD PK13159
(Podmínky najdeš na str. 3)

TAKÉ JAKO MMS

SHARON

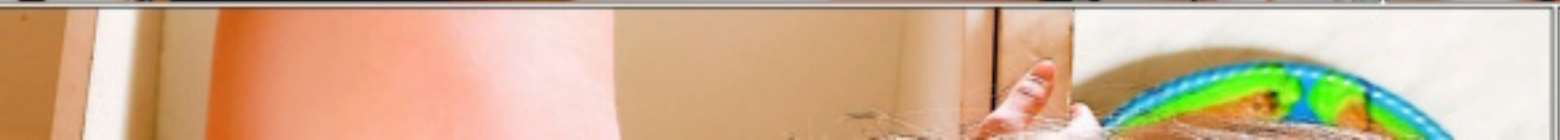

A jestli mám za sebou plastiku? Ne. Moje prsa jsou přírodní, na sto procent.
Polovina z nás ovšem dál zírá jako prvňák na koloběžku pod vánočním stromečkem. Sharon to zkušeným okem okamžitě zaznamená a nenuceně prohlásí: *No tak pojďte, vy profíci, a otestujte si je!*

SEXY HOLKY 909 46 46 56

CHCEŠ MĚ MÍT U SEBE?
Pošli KODD PK13161
(Podmínky najdeš na str. 3)

Mokrá kundička na lince

DVD PLNÁ NESTOUDNÉ EROTIKY A SEXU BEZ ZÁBRAN

DVD18L

DVD17L

DVD16L

DVD15L

DVD14L

DVD13L

DVD16EX

DVD15EX

DVD14EX

DVD13EX

DVD12EX

DVD15CL

NEW

99 ZA 2 DVD Kč

Ještě nikdy to nebylo tak jednoduché! Napiš SMS ve tvaru: OBJXmezeraKÓD DVDmezeraPŘÍJMENÍmezeraJMÉNOmezeraULICEmezeraČÍSLO POPISNÉ mezeraMĚSTOmezeraPSČ a odešli na číslo 90999.

Vzorová zpráva: OBJX DVD1L NOVAK FRANTISEK KOSTELNI 24 ADAMOV 67904
Na uvedenou adresu obdržíš 2x DVD (zvolené DVD + další jako dárek)
a navíc jako bonus časopis z vydavatelství PK 62, a. s. Cena SMS je 99 Kč.

DVD14CL

DVD13CL

DVD12CL

DVD11CL

DVD12F

DVD11F

DVD10F

DVD9F

DVD8G

DVD7G

DVD3S

DVD2S

DVDOL5

DVDOL4

DVD5TK

DVD4TK

DVD10VC

DVD5H

DVD4H

DVD3H

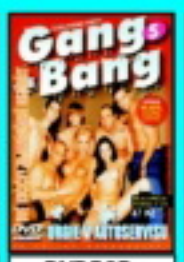
DVD5GB

DVD4GB

DVD5LS

DVD4LS

DVD5RP

DVD4RP

DVD3RP

DVD2PR

DVDLTV

DVD17EB

DVD16EB

DVD15EB

DVD14EB

DVD1NP

DVD1CP

0213

0210

0204

0202

0197

0194

0191

TO JE JEN ZLOMEK NAŠÍ NABÍDKY!

PŘEHLED O VŠECH NABÍZENÝCH TITULECH ZÍSKÁTE, ZADÁTE-LI DO SVÉHO INTERNETOVÉHO PROHLÍŽEČE V MOBILU MDVD.CZ!

Službu technicky zajišťuje PSMS, s. r. o., P. O. BOX 68, 140 21 Praha 4, www.shanto.cz, infolinka: 225 396 398 (9 - 17 hod.)

Po dlouhé době mají večer pro sebe. V mžiku jsou nahé...

... a nedočkavě se na sebe vrhají. Laskají si svá hladká těla, třou se o sebe bříšky i ňadry a ruce míří do rozkroků.

Ani jedna nezná větší slast než umí poskytnout ruka a pusa kamarádky.

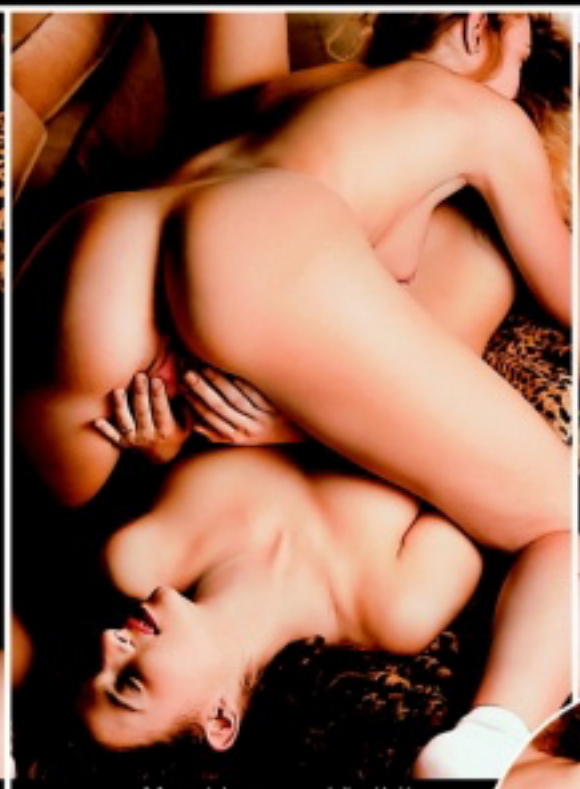

Moc rády se po sobě válejí...

Obě ujíždí prsou.

Když obě dosáhnou prvního bouřlivého orgasmu...

... dají si krátkou, mazlivou pauzu a za chvilku rojíždějí další vášnivé kolečko...

SEXSHOP.CZ

akční nabídka

Kód: 1we-vibe

We-vibe

První vibrátor na světě, který má žena uvnitř při souloži. Stimuluje klitoris i G-bod. Hit roku!

2.500,-

Kód: fl01002

Vagína Fleshlight

Vagína FLESHLIGHT samotná je vyrobena z neuvěřitelně elastického materiálu, který je natolik podobný lidské tkání, že pocitová zaměnitelnost s živou vaginou je šokující.

1.690,-

Kód: v20001

LoveClone SAM

EroSam patří mezi ultra-realistické vibrátory nejen dokonalým tvarem, ale především materiálem Love Clone, který je perfektní kopií lidské pokožky.

790,-

Kód: ff74701

Masážní svíčka VANILKA 100 ml

490,-

Masážní svíčka je název, který překvapí úplně každého a dokud nevyzkoušíte - neuvěříte. Ztužený masážní olej má skutečně vzhled vosku a jako svíčku je možno jí zapálit.

Kód: v50002

Yellow Honey silikonový vibrátor

Yellow Honey je sympatický a milý vibrátor na cesty i do domácnosti.

990,-

Kód: v50003

Red Lover silikonový vibrátor

Rudý miláček je sympatický a milý vibrátor na cesty i do domácnosti. Je vyroben ze špičkového čistého silikonu a ovládá se jedním tlačítkem.

990,-

Kód: eros100

TONGA silikonový lubrikant 100 ml

Je hedvábně hladký silikonový tělový lubrikant k dennímu použití. Lubrikační účinek trvá velmi dlouho a nikdy nezasychá, ale ani nemastí.

250,-

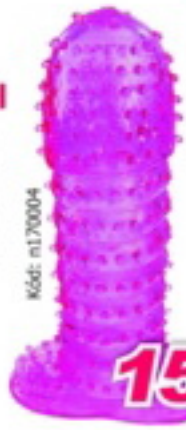

Kód: n170004

Návlek na penis

Silikonovy návlek na penis s bodlinkami, které intenzivně dráždí vnitřní stěnu vaginy

150,-

Kód: v120067

LOLITA nafukovací panna

Nafukovací panna s 3D obličejem se třemi otvory.

390,-

Kód: l1068

1.895,-

GIGI - vibrátor na G-bod - tyrkysová

Vibrátor Gigi je díky svému tvaru ideální pomocnicí pro znalce a dobyvatele bodu-G.

Kód: v160028

Oplyšovaná pouta malinová

Rodinná pouta, neb pouta do každé rodiny. Klasická kovová pouta. Tato jsou však vybavena jemným plyšem.

250,-

Kód: ff47038

Delight vibrátor na G-bod růžová

Fun Factory se vyznačuje velmi netradičními a dokonalými tvary, funkcemi a materiálem. Delight v sobě tyto kategorie spojuje v neuvěřitelně dokonalém poměru.

3.150,-

10 důvodů proč dát přednost SEXSHOP CZ:

- garance nadnarodní spol. s tradicí 10 let na trhu
- ke každé objednávce porno DVD zdarma
- ke každé objednávce tester špičkového lubrikantu zdarma
- ke každé objednávce 10% slevový kupón na další nákup
- navíc k objednávce nad 1500,- vibrační kroužek nebo návlek zdarma
- navíc k objednávce nad 2400,- doprava zdarma
- navíc k objednávce nad 3000,- exkluzivní dáreček zdarma
- garance nejnižší ceny na trhu
- 30 denní záruka vrácení peněz
- s nákupem u nás mate vždy něco navíc

ceny jsou včetně dph

OBJEDNÁVEJTE NA: TEL.: 736 682 285 (PO-NE 8:00 - 22:00) nebo FAX: 495 532 839 (NONSTOP) nebo WWW.SEXSHOP.CZ (NONSTOP)
VIRTSHOP CZ, s.r.o., E. Beneše 1428, 50012 Hradec Králové, zak. linka: 800 100 629, e-mail: prodejna@virtshop.cz, www.sexshop.cz

U Ivy na zahradě se pravidelně odehrávají pěkně ostré orgie.

Napřed se Jarka s Evou pustí do rajcování své hostitelky.

Dávají si záležet, protože vědí, že se jim to bohatě vyplatí.

Iva miluje holčičí jazyk v kundičce a vzrušené prso ve své pusině.

Za chvíli jsou všechny vyrajcované na maximum a divoce se na sebe vrhají.

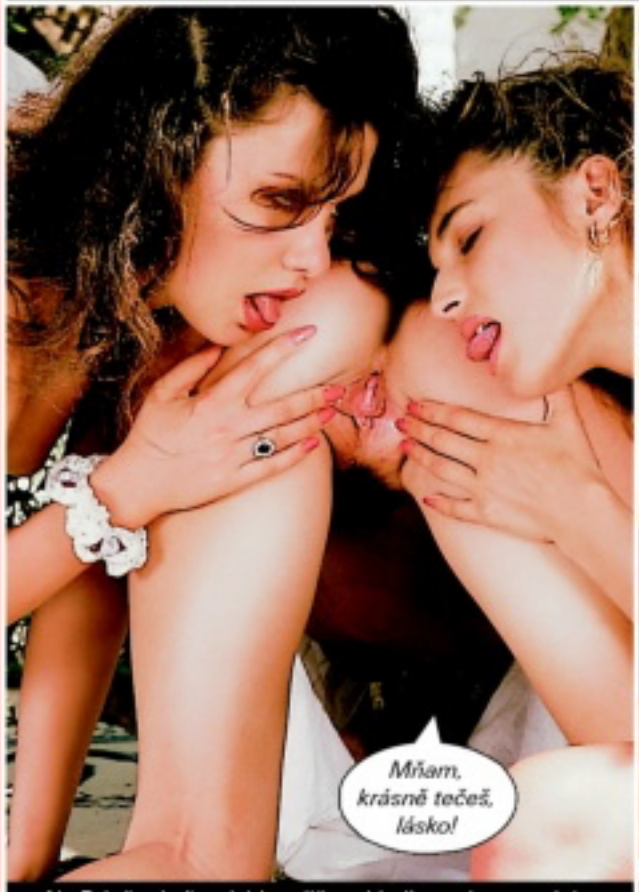

Na Evině mladounké kundičce si holky smlsnou nejvíc.

A Evičce by fakt nevadilo, kdyby ji lízaly třeba celý den...

Jejich mrouskání většinou netrvá méně než několik hodin.

SMS SEZNAMKA

Pohodlné, diskrétní a rychlé seznámení prostřednictvím SMS zprávy!

Místo Vašeho tel. čísla bude na konci inzerátu uveden kód, díky kterému budete se zájemci komunikovat formou SMS zpráv zcela anonymně až do doby, než si sami předáte svá telefonní čísla.

Jak odpovědět na inzerát (nebo na došlou odpověď): napište SMS ve tvaru: **IN PK 6ti místný kód text odpovědi** a odešlete na číslo **909 55 30.** Obratem obdržíte potvrzení o odeslání odpovědi inzerentovi.

Jak podat inzerát: napište SMS ve tvaru: **IN PK text inzerátu** a odešlete na číslo **909 55 30.** Obratem obdržíte potvrzení o přijetí inzerátu a Váš SMS BOX (6ti místný kód), který bude uveden pod textem inzerátu, místo Vašeho telefonního čísla)

ONA HLEDÁ JEHO

- VDANA POHLEDNA 44 LETA HLEDA ROMANTICKEHO PRITELE K OBCASNYM SCHUZKAM IN PK 469306
- Lb Rada bych nasla starsiho pritele milence na krasny dlouhodoby vztah a byla bych takove jeho slunicko a mi IN PK 850541
- Ahoj je tady nejaky vesely sympatak ja 34leta vdana,ale pond smutna pa kata IN PK 147704
- Pavel 51 let hleda Bl nebo L.stihlejsi zenu x-45 let z Brna IN PK 737470
- Ahoj,jsem 36 leta zena z Brna a k peknym a nezav.schuzkam hledam hodneho pritele,s vl.bytem,ktery i vypomuze. IN PK 921549
- Zrala vitalni duchodkyne,zauci zajicka v s.,Ov a okoli IN PK 876472
- Vnadna kocicka 32 hleda kocourka na nezne mazleni,a rozptyleni.p.s.diskretne. IN PK 030345
- MENSI CERNOVLASKA,40 LET,VDANA,ALE ZKLAMANA A BEZ LASKY,HLEDA KAMARADA,PRITELE,MILENCE? IN PK 131470
- Jsi zadany, vysoky chlap a doma ti neco chybi? Tak zkus napsat vdane, 41 lete. Diky za tel. cislo. TP, UL IN PK 737756
- 23leta nymfomanka na urovni nabizi diskretni schuzky.Soukromi mam. IN PK 703799
- 39/177 tmavovlaska s 10l.dcerou casove vytizena hleda prima muze zatim jen k prijemnym schuzkam vecer nebo o vikendech. OV a okoli. IN PK 364738
- hezka otrokyne-subina touzi po Panovi.Najdu Pana ktery mou poslusnost odmeni? IN PK 624046
- Rozv.pohl.zena hleda milence na pomoc.JE MI 49 LET OL.POS.CISLO. IN PK 776765
- muzi ja 49/165/78 nabizim vasnivy sexy hratky napis tel.a zivot bude krasnejsi a pestrejsi. IN PK 527152
- Zena 50ti lete pinostihla ve znameni Lva hleda pritele k obcas. zchuzkam IN PK 588647
- Ahoj, hledam muze, zenateho, nebo samotneho, kteremu nic nechybi, jen laska, neha.. IN PK 018186
- Hledam pritele kolem 50 l na nezny sex. Baculka 45 okoli ZL. . IN PK 400545
- Potrebuji sikovny jazyk ke spusteni vodopadu a poradny kul k nasednuti. * IN PK 020371
- Vdana 41-168 prsa 7 silna postava hleda staleho milence vek a barva pleti nerozhoduje podminkou je velke a vlastni zazemi Brno IN PK 293308
- HLfer chlapa i zenateho,ktery me vytahne s *.neb. dlouhodob. milen.vztah,jsem atraktini dlouhovlaska.pis IN PK 780171
- JSEM HOLKA 32LET Z BRNA PLNYCH TVARU HLEDAM ZATIM KAMARADA NA INTIMNI SETKAVANI KTERY MI * HANKA IN PK 053909
- Eva.21let z Prahy, stihla simp. hledam muze pro intimni chvile rada se bavim,experimentuji,jsem dominantni typ,lehci SM,tesim se na setkani s tebou IN PK 700793
- 48L SEXY STIHLA ZENA Z BRNA HLEDA SYMPATICKEHO MUZE STR.LET KE SCHUZKAM A KTERY BUDE OCHOTNY.VASE TEL.C. A UROVEN. IN PK 497206

ON HLEDÁ JI

- AHOJ HLEDAM MILENKU DO 40LET. Nejlepe baculatou ale neni podminkou. Na schuzky pine*u ni doma. Jizni Morava, prijedu.Ja 24/175/70.M18x4,5. Nech tel. cis. IN PK 703944
- Jsem 34-lety 185/82 cernovlasy,sportovni postavy.Hledam si milenku. IN PK 506168
- Roman z Duchoova 32/178 Hledam milenku 20-40let k obc. schuzkam u me doma,nebo prijedu. Napis cislo a jak to mas rada. Okr TP IN PK 670327
- Ahojda,taky jsi tak nadrzena? IN PK 732664
- JSEM MUZ 46/183CM/83KG MAM RAD MILOVANI ALE VERNE TRVALE JSEM ABST NEKURAK VETSIM M 22CM FINANCNE DOBRE NAJDU ZENU MLADSI? VERNOST IN PK 824893
- KTERA VDANA ZENA TOUZI PO DISKRETNIM MILENCI SVETSIM M OKR FM NJ VM IN PK 609687
- Ahoj! Chces prozit krasne milovani a jsi z okoli Breclavi nebo Brna? Nebudes litovat! Jsem zenaty,je mne 35 let,mam 193 cm,sport. postavu,pry sympaticky. IN PK 258165
- JSEM SPORTOVNI POSTAVI 28 LET MAM RAD SEX NA JAKYKOLI ZPUSOB. V SEXU PRVNE ZENA A PAK TEPRV JA TAK PA BART IN PK 388125
- ahojky vam vsem svobodny ridic kamionu 189cm 99kg hleda touto cestou zenu do 45let ktera touzi byt milovana a prozit krasny jemny milenecky vztah zanech c IN PK 337704
- Muz,33/175/65,slobodny hlada zenu do 40rokou z Pardubicka na krasne intymne chvile pine sexu pa tesim sa IN PK 796774
- Ahoj tady 36 lety veselej pohodar majici rad vse hezke a hledajici fajnou kamosku na prijemny sexik i kamaradske posezeni a potlachani. Ozves se? Thomas. IN PK 973800
- HLEDAM HOLKU OD 25 DO 30 NA SEX JM JA 32 IN PK 785679

Cena této služby je 30 Kč vč. DPH. Technicky zajišťuje TOPIC PRESS, s.r.o., info@topicpress.cz. Infolinka ☎ 587 608 099 (Po-Pá 9-16 hod.)

Souvisí tetování s tím, jací jsme v posteli? Mikina z pražského a piercingového studia HELL.cz nám poví, nakolik se dá podle tetování odhadnout, jak si vás týpek nebo roštěnka podají v posteli. Nikoho povolanějšího bychom opravdu nesehnali, protože tahle potetovaná kráska ví, o čem mluví...

TETOVÁNÍ V POSTELI

TYP „SUCHAR"

Tenhle chlápek žádné tetování nemá a tvrdí, že si lidé tyhle ošklivé obrázky přinesli z vězení. Tomu bychom doporučili pořádnou dominu a olízat boty! Aspoň jednou v životě by rozpoznal rozkoš z něčeho jiného než z intelektuální četby. I když sex s nepotetovaným chlápkem nemusí být špatný, podle toho, co jsem v posteli zažila, byli ti potetovaní vždycky daleko vášnivější. Prostě se nebojí experimentovat a zkoušet nové věci, hračky a polohy... My holky to prostě poznáme. Máme přece rády „zlý kluky", kteří nám dají co proto.

No, nepřipichli byste ho?

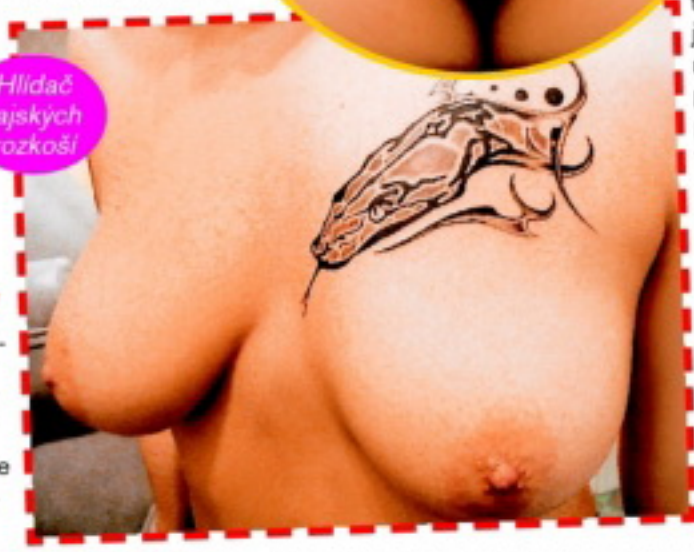

Hlídač rajských rozkoší

TYP „FRAJER"

Vyskytuje se nejvíce v barech a na diskotékách. Číhá u baru a na jeho vypracovaném těle se s největší pravděpodobností vyskytuje jen něco malého na rameni. Malého, protože se bál, aby to při tetování nebolelo. Samozřejmě má tílko, aby tetování bylo hned vidět. Mluví jen o sobě a také o tom, jaká další tetování plánuje, ale skutek utek. V ložnici má zrcadlo, ale pozoruje při tom jen sám sebe, jak se mu při přírazu napínají svaly... Chlapík by se měl rychle probrat, začít při sexu trochu myslet na slečinku, co právě klátí, a taky si co nejdřív nechat předělat tu minikérku pro barbíny na pořádné tetování hodné chlapa!

TYP „DRSŇÁK"

Tenhle kluk má potetované celé ruce,

EXPRES 30sec. 909 46 46 58

Posílej své MMS!
Napiš sms ve tvaru: PŘEZDÍVKA(mezera)Tvůj text a pošli na číslo
909 0350
Vzor: 18LUCIE Ahoj jsem Petr a chci tě ... a poslat na 909 0350.

19RADKA

Nymfomanka hledá chlapáka do 45 let. Mám vlastní byt. Napiš **19RADKA** a text na **9090350**

18LUCIE

Prý hezká slečna 18/174/61 hledá přítulného mladého mužského na sexuální hrátky.

17SIMONA

Ahojky, najde se hodný sameček okolo 22 let, který by mi vylízal dírku a zasunul pár prstíčků?

SEX LEVNĚ 909 46 46 56

www.AHAINFO.cz, GRYF s.r.o. | Premium SMS, s.r.o., P.O.Box 28, Průhonice; 50Kč/SMS, 46Kč/MIN. vč. DPH. Od 18 let. www.premiumservices.cz

Kdy se rozevře ta třetí?

a nejen je. Může mít i dlouhý rukáv, ale obrázky vykukují, i když je neukazuje. Na první pohled se jeví jako hrozný macho, vypije deset piv, zazpívá Kabáty, ale mazlení s ním je, jako kdyby to bylo poprvé. Velké tělo a velké ruce odnesou slečnu jako princeznu do říše pohádek. Pozor na velké množství alkoholu, jinak jediné, co bude tvrdé, bude jeho spánek.

TYP „TOHLE JE MŮJ ŽIVOTNÍ STYL"

Tetování k němu patří, je to jeho nesdílná součást. Jeho obrázky vyjadřují, co má rád a co ho baví. A slečnu to s ním rozhodně bude bavit i v posteli. Stejně jako si vymýšlí originální motivy pro tetování, vymýšlí i netušené polohy a techniky. A dovede to udělat jako málokdo! Tak není divu, že jen co holka zahlédne kus jeho tetování, ví, že k sobě do kuchyňky už nechce pustit nikoho jiného.

Být tak ještěrkou!

A co holky? Jak je to u nich? Mám spoustu kámošek, co milují nejen potetované kluky, ale samy mají tetování na nejrůznějších zajímavých místečkách. Tak jsem je pro vás vyzpovídala.

Pěkně rozkvetlé prsíčko

TYP „SLUŠŇAČKA"

Takhle slečinka neuznává inkoust pod kůži a vibrátor je pro ni sprosté slovo. Pokud vás baví práce na zahrádce, chov králíčků a sex výhradně v misionářské poloze (pokud ji vůbec přemluvíte), je pro vás ta pravá. Pokud se slečince přece jen dostanete do kalhotek, budete mít velké štěstí, když na vás nevykoukne nechutná chlupatice. Prostě tomu sexu moc nedá, no...

TYP „SEXY BUCHTA"

Malé tetování nad zadečkem, na prdelce nebo také přímo nad kundičkou... Tak to mi věřte, že tahle holka se vyzná. Pokud vám nevadí, že si to rozdá skoro s každým, máte vyhráno. Zná všechny kolegy z práce, ale i všechny pozice... Je hravá a rozpustilá a taky dost zkušená, takže do pár minut stříkáte...

Méně je někdy více...

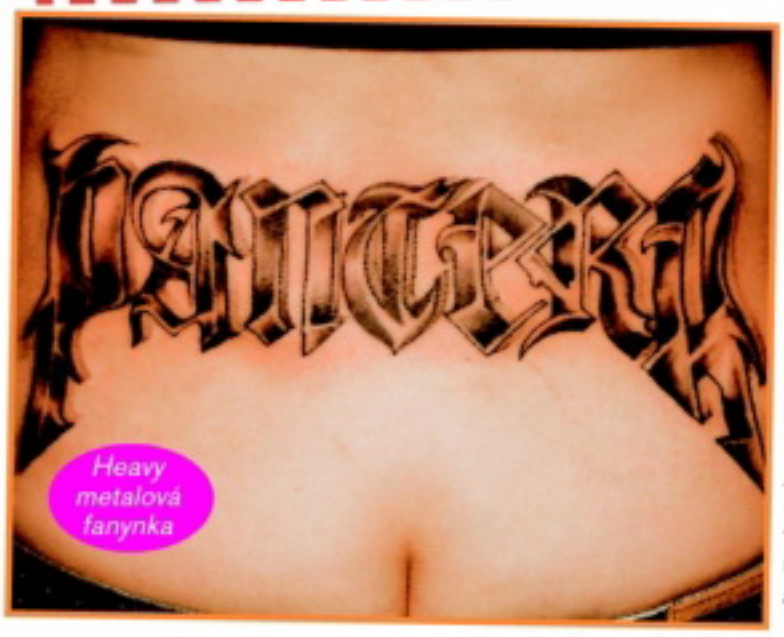
Heavy metalová fanynka

TYP „REBELKA"

Ráda se baví, miluje zábavu, chce být středem pozornosti. Tetování má na rukou, na bříšku a ve výstřihu. Dokáže být docela divoká. Když to na ni přijde, bez mrknutí oka vám sundá trenky a udělá vám to vkleče klidně před lidmi na večírku. Tahle holka bývá dost při chuti, tak budete muset podávat výkony na nejpodivnějších místech. Ale nic není tak rajcovní, jako když se někdo další kouká :-)

TYP „TOHLE SI ŽIJU"

Tyhle holky mají nejen originální tetování, ale často i jiné věci. Spoustu piercingů na dooost zajímavých místech, třeba i vyřezané jizvy, krásné ornamenty vypálené do kůže... Mají to rády. A rády si to dávaj. Tyhle holky vás vezmou do úplně jiného světa. Díky všem ozdůbkám znají dokonale svoje tělo a dovedou si říct, co přesně chtějí. Takže jim to uděláte přesně podle jejich gusta, až se svíjí rozkoší...

Dobré i bez, s kérkou super

www.pornoraj.cz ● www.lolitky.cz ● www.pornojizda.cz ● www.sexypanicky.cz ● www.vymenymanzelek.cz ● www.pornoraj.cz ● www.lolitky.cz ● www.pornojizda.cz
909 464 660 Počurej mě!

Když jsem měla v šestnácti prvního kluka, byla jsem ještě dost stydlivá a plachá. To mě už definitivně přešlo. Začala jsem si sex vychutnávat opravdu naplno. „Pojď a udělej mi to..." Zdá se vám to vyzývavé? Možná máte pravdu, ale já jsem schopná tohle říct chlapovi třeba na podnikovém večírku.

Potřebuju tvrdě ošukat

ADÉLA

Když cítím, že mám nastartovanou kundičku, odhazuji všechny zábrany a potřebuji chlapa, který by se se mnou nepáral a prostě mi to pořádně udělal. Některé typy ale musím malinko popostrčit, aby se rozjely. Ani náhodou netoužím po nějaké romantice při svíčkách, aby mě bral do kina. Potřebuju pořádně tvrdě ošukat!

HOT PEPPER'S

NEJŽHAVĚJŠÍ STRIP BAR V PRAZE

PRVNÍ DRINK ZDARMA

VSTUP ZDARMA

VÁCLAVSKÉ NÁM. 21 VEDLE KLUBU DUPLEX

www.HOTPEPPERS.cz

LIVE! CHAT

909 90 69 69

VOLEJ HNED! CHCI TO! VELKÝ KOZY, ORáL, ANáL, LESBY, KLASIKA, BDSM... VYBER SI Z NáS! URČITĚ TĚ USPOKOJÍME!

Technicky zajišťuje MÉDIA SUPPORT s.r.o.

Cena hovoru je 90 Kč za každou započatou minutu spojení na linku 909 90 69 69.

CO VÁS ČEKÁ V PŘÍŠTÍM ČÍSLE:

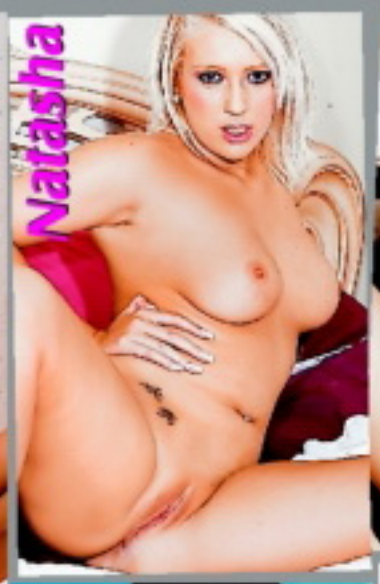

ZÁKLADNÍ POSTELOVÉ VZDĚLÁNÍ

Několik si vás v dopisech postesklo, že už neotiskujeme Encyklopedii sexu. Souhlasíme s vámi, že chlapovi s elementárním sexuálním vzděláním se milenky získávají podstatně snáz, a proto jsme zařadili malé „opáčko" pojmů, které se rozhodně vyplatí znát. Je známá věc, že intelektuálky nešoustají špatně a nějak je zaujmout musíte.

„NEČISTÝ" SEX

Neumíte si kvalitní sex představit jinak, než po dokonalém osprchování, případně i přestříknutí parfémem? Pak byste si ovšem s vyznavačem dirty games neužil. Fetiš, zvaný Špinavé hry, totiž považuje za základní předpoklad vzrušení špínu a nejlépe ho vystihuje lidový termín „čuňárny".

KOČKY BEZ KOCOURŮ

Ukažte nám chlapa, který by se nechtěl dívat, jak si to dvě samičky rozdávají, nemluvě o tom, jak by bylo nádherné se mezi ně vrhnout, když jsou v nejlepším. Skutečné lesbičky by vás ovšem tvrdě „vyfuckovaly", takže kromě těch k pronajmutí, které vám sehrají cokoliv, zbývá nekonečná síť Internetu.

PŘÍŠTÍ ČÍSLO MŮŽETE ZAKOUPIT S DVD + 1 DVD ZDARMA!

Navštivte s tímto kupónem

Show Park

a ušetříte 150,- Kč

NEJVĚTŠÍ AREÁL PRIVÁTNÍCH POKOJŮ V ČR

62 PRIVÁTŮ POD JEDNOU STŘECHOU!

showpark

MÍSTO KDE NEMUSÍTE NIC, ALE MŮŽETE VŠE!

PRAŽSKÁ TRŽNICE, BUBENSKÉ NÁBŘEŽÍ - HALA 18, PRAHA 7 - HOLEŠOVICE. OTEVŘENO KAŽDÝ DEN 12:00 - 06:00HOD., www.showpark.info

Tento kupón je platný do 30. 11. 2010 a opravňuje ke vstupu jedním osobou

KOLEČKO SVOBODA WAJSAR

PORNOHVĚZDY

MUZIKÁL O PRÁCI VŠECH PRACÍ

26/9 A 10/10 VŽDY OD 20:00 V KLUBU ROXY

- PORNOHEREC – JAROMÍR NOSEK / JAKUB PRACHAŘ
- ZVUKAŘ – LUKÁŠ PŘÍKAZKÝ / VOJTĚCH DYK
- PORNOREŽISÉR – MICHAL SLANÝ / TOMÁŠ PETŘÍK
- MARUŠKA – JANA STRYKOVÁ / LENKA ZAHRADNICKÁ
- FARÁŘ – PETR OPAVA / PAVEL KLEČKA
- BABIČKA – ZDENA HADRBOLCOVÁ / ALENA ŠTRÉBLOVÁ
- MAGDA – TEREZA KOZLOVÁ / MONIKA ZOUBKOVÁ

PŘEDPRODEJ: TICKETPORTAL A NA MÍSTĚ

(PO–PÁ 10:00 – 18:00)

AKCE 4+1

(Kup čtyři lístky pátý máš zdarma)

DOPORUČUJE: LEO